



Installation de NAI McAfee VirusScan Enterprise 8.7i

Table des matières

1	Téléchargement de NAI McAfee	1
2	Installation de NAI McAfee VirusScan 8.7i	2
3	Vérification de l'installation de VirusScan Enterprise	5
4	Mettre à jour manuellement VirusScan Enterprise	5
5	Autoriser un logiciel de messagerie alternatif	6

1 Téléchargement de NAI McAfee

Téléchargez la version **VirusScan 8.7i** depuis la page WEB :

<http://antivirus.unige.ch>

ou directement depuis :

<ftp://antivirus.unige.ch/nai87i/Vscan87i.exe>

Enregistrez le fichier sur le bureau.

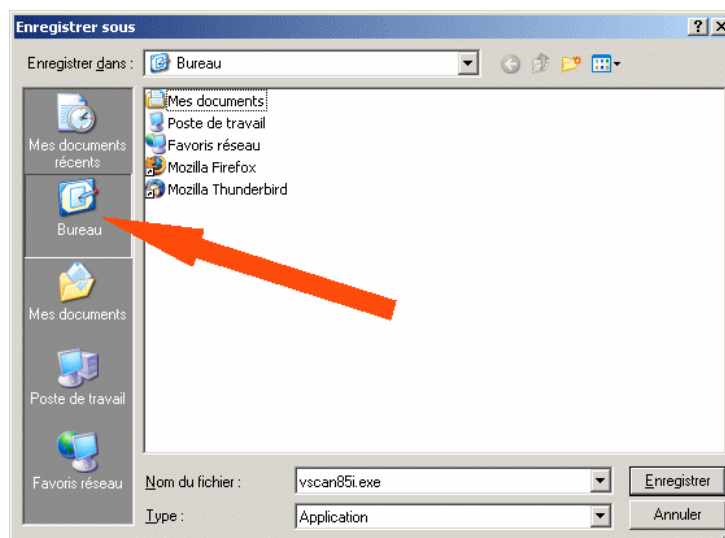

Remarques :

- Si vous avez une ancienne version de McAfee VirusScan Enterprise installée (7.1 ou 8.5i), vous pouvez sans autre installer cette version, l'ancienne version sera automatiquement remplacée.
- Si un autre antivirus est déjà installé sur votre poste, vous devez **désinstaller** ce logiciel avant de poursuivre l'installation de McAfee VirusScan 8.7i.

2 Installation de NAI McAfee VirusScan 8.7i

>>> **Quittez toutes les applications ouvertes !**

Exécutez **vscan87i.exe** en double-cliquant sur l'icône.

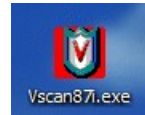

Puis lancer l'installation en cliquant sur **[Unzip]**.

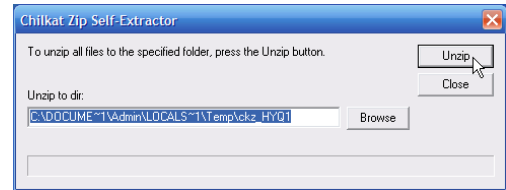

Sélectionnez **[Version permanente]**.

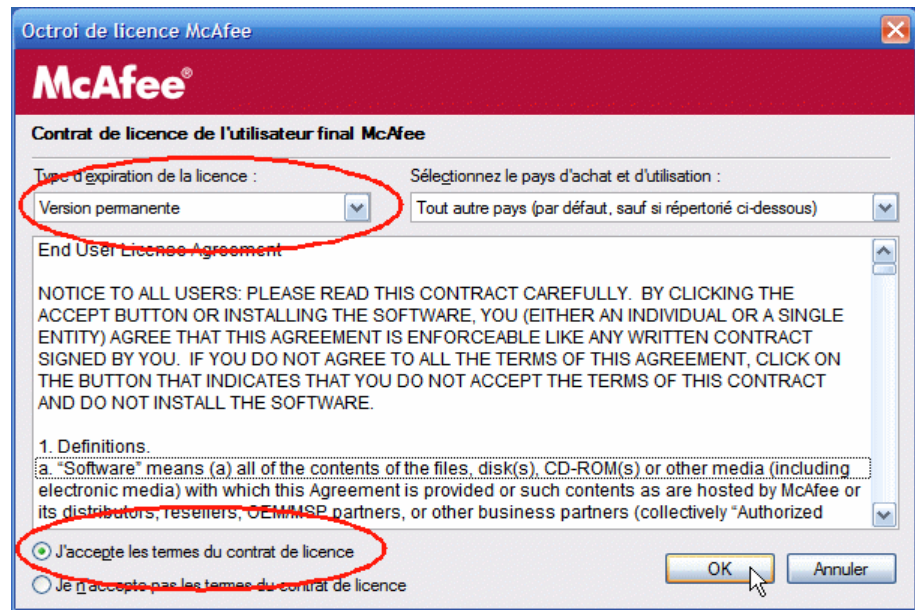

Sélectionnez (**J'accepte les termes du contrat de licence**).

Cliquer sur **[OK]**.

Si la version **8.5i** de **McAfee VirusScan** est installée sur votre poste, la fenêtre suivante s'affichera.

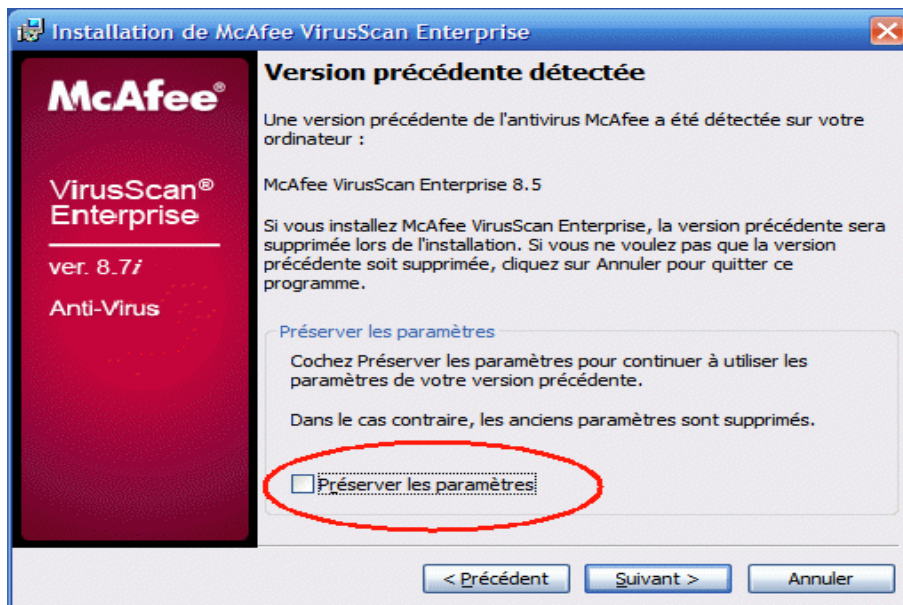

Important

Vous devez décocher [Préserver les paramètres], la version 8.7i utilise de nouveaux paramètres. Cliquez sur **[Suivant >]**.

Pour la suite de l'installation, vous devez uniquement accepter les valeurs standard telles que proposées par l'installateur en cliquant sur **[Suivant >]**.

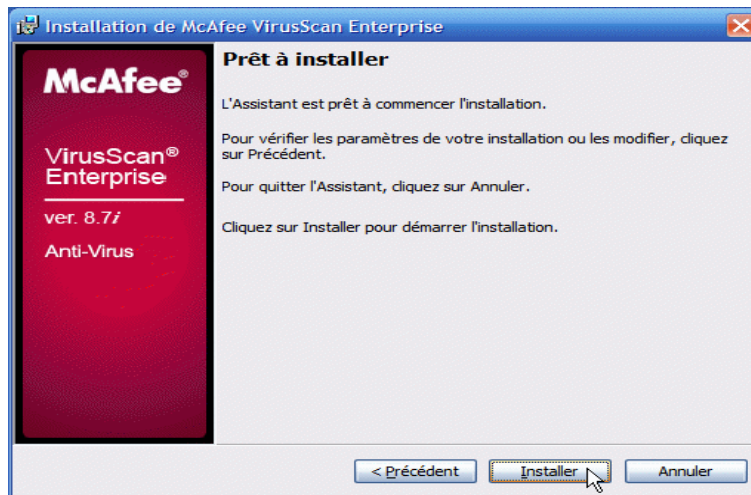
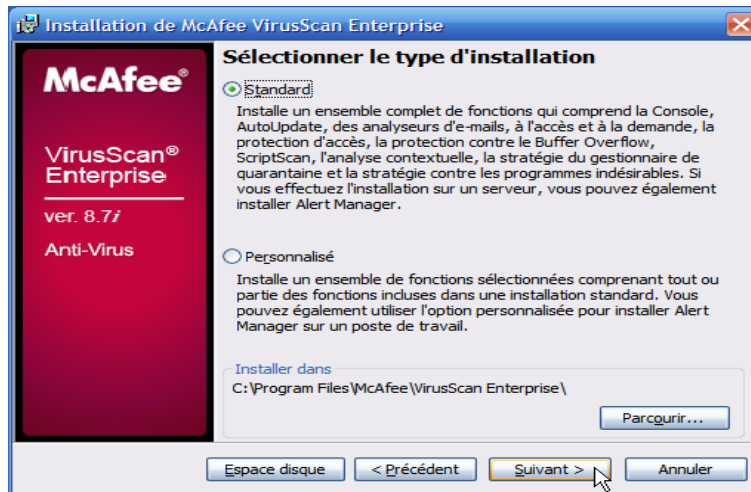

Cliquez sur [Installer] pour exécuter l'installation du logiciel.

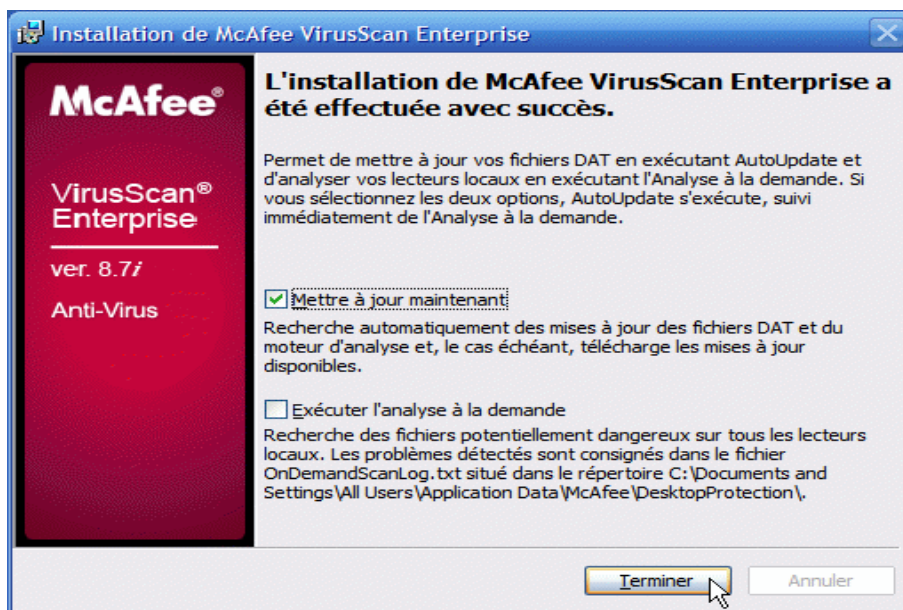

L'installation est presque terminée, cliquez sur **[Terminer]** pour lancer la mise à jour des définitions de la base de recherche des virus.

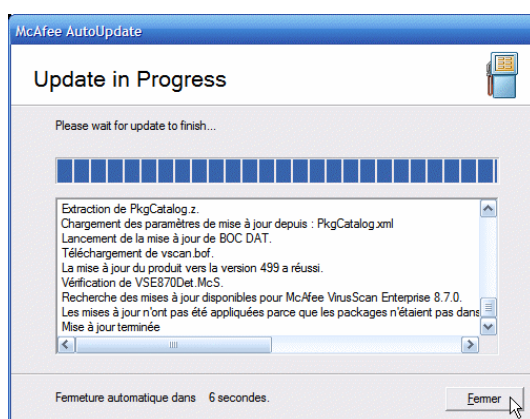

Note : l'information « Les mises à jour n'ont pas été appliquées... » concerne une extension qui n'est pas installée sur la version distribuée à l'UniGE.

Par la suite, cette mise à jour se fera automatiquement et discrètement 5 minutes après le démarrage du poste et une fois par jour entre 12:00 et 13:00 heures.

Après la mise à jour, l'installation affiche encore quelques messages d'informations ou à valider. Vous devrez encore redémarrer le poste pour activer l'analyse lors de l'accès.

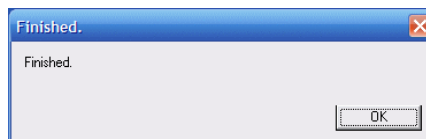
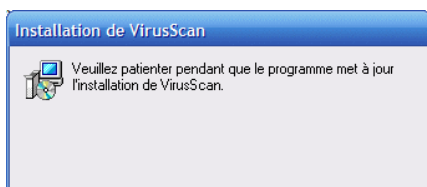

3 Vérification de l'installation de VirusScan Enterprise

Pour vérifier si l'antivirus est à jour, faire avec la souris un clic-droit sur l'icône VirusScan et sélectionner **[A propos de VirusScan Enterprise...]**.

[Fichier DAT créé le :] indique la date de la version en cours qui ne devrait pas être antérieure de plus de 1 ou 2 jours.

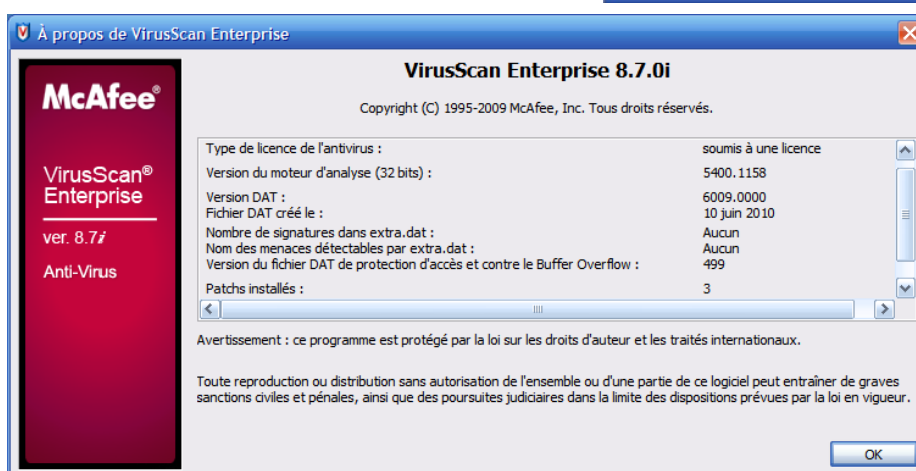
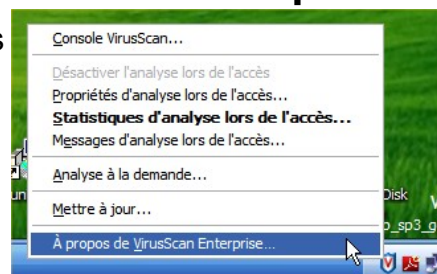

4 Mettre à jour manuellement VirusScan Enterprise

S'il vous apparaît que votre antivirus n'est pas à jour, vous pouvez provoquer manuellement la mise à jour.

Pour lancer la mise à jour, faire avec la souris un clic-droit sur l'icône VirusScan et sélectionner **[Mettre à jour...]**.

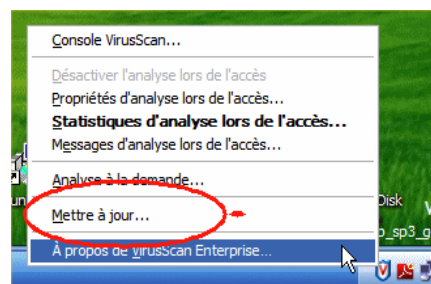
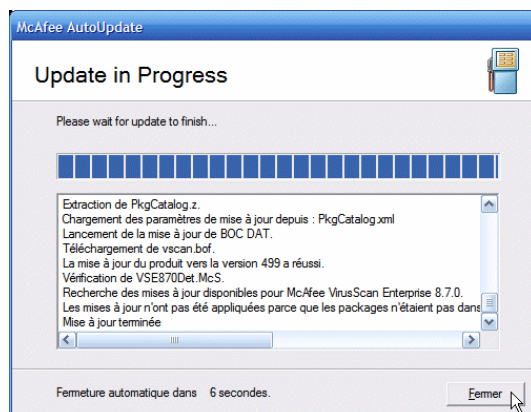

5 Autoriser un logiciel de messagerie alternatif

McAfee VirusScan Enterprise dispose d'une *liste blanche* qui autorise l'exécution d'un logiciel de messagerie non répertorié.

Ceci est une protection contre les vers/virus qui se diffusent en utilisant le service de la messagerie à l'insu de l'utilisateur.

Les logiciels de messagerie les plus courants sont inscrits dans la *liste blanche*. On y trouve par exemple : *eudora.exe*, *mailscan.exe*, *mozilla.exe*, *opera.exe*, *outlook.exe*, *pine.exe*, *thunderbird.exe* etc.

Si vous souhaitez utiliser un client de messagerie alternatif ou une application qui envoie des emails, il faudra l'ajouter à la *liste blanche*.

Par exemple, la messagerie de **Mozilla Seamonkey** ne vous permet pas d'envoyer des messages avant qu'elle ne soit déclarée dans la *liste blanche*.

Ci-dessous la méthode pour permettre ce logiciel d'envoyer de emails.

Faites un clic-droit avec la souris sur l'icône **VirusScan** et affichez la [Console VirusScan].

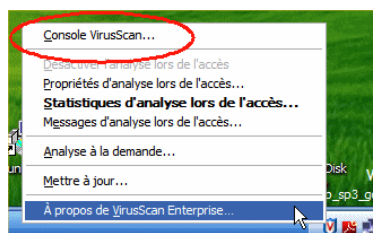

Faites un double-clic sur [Protection lors de l'accès].

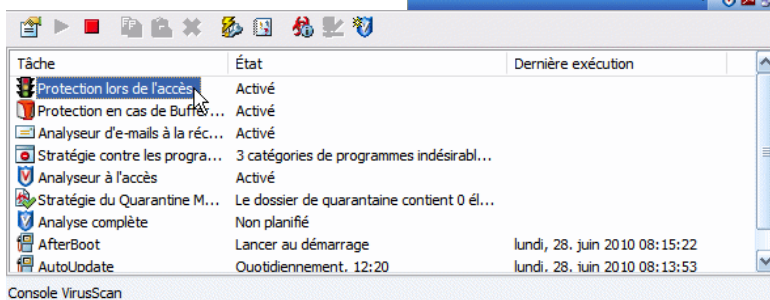

La fenêtre suivante s'affiche.

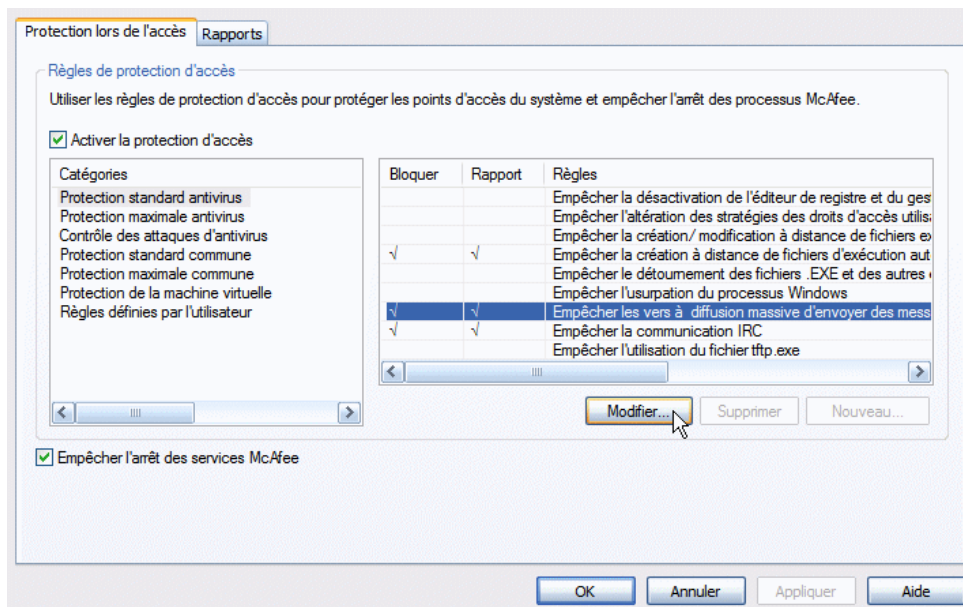

Dans la colonne de gauche, sélectionnez [Protection standard antivirus] pour afficher le contenu de cette option dans la colonne de droite.

Sélectionnez [Empêcher les vers à diffusion massive...] et cliquez sur [Modifier].

Dans la liste [**Processus à exclure :**], vérifiez si le nom de l'application ne s'y trouve pas déjà.

Sinon ajoutez le nom du programme

Si vous devez ajouter une application, ajoutez une virgule, une espace et le nom de l'exécutable.

Par exemple **seamonkey.exe**.

Cliquez sur [**OK**] pour valider.

Cette liste s'affiche par ordre alphabétique; le nom ajouté se retrouvera à sa place lorsque vous le recherchez par la suite.

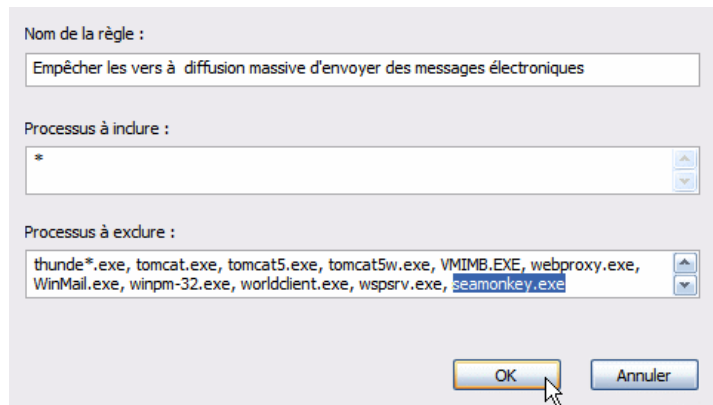

Où trouver le nom de l'exécutable ?

Vous trouvez le nom de l'exécutable qui peut être très différent du nom de l'application dans les propriétés de l'icône que vous utilisez pour lancer cette application.

Sur l'icône de l'application, faites un clic-droit avec la souris et sélectionnez [**Propriétés**] dans le menu contextuel.

Le nom du programme se trouve sous [**Cible :**].

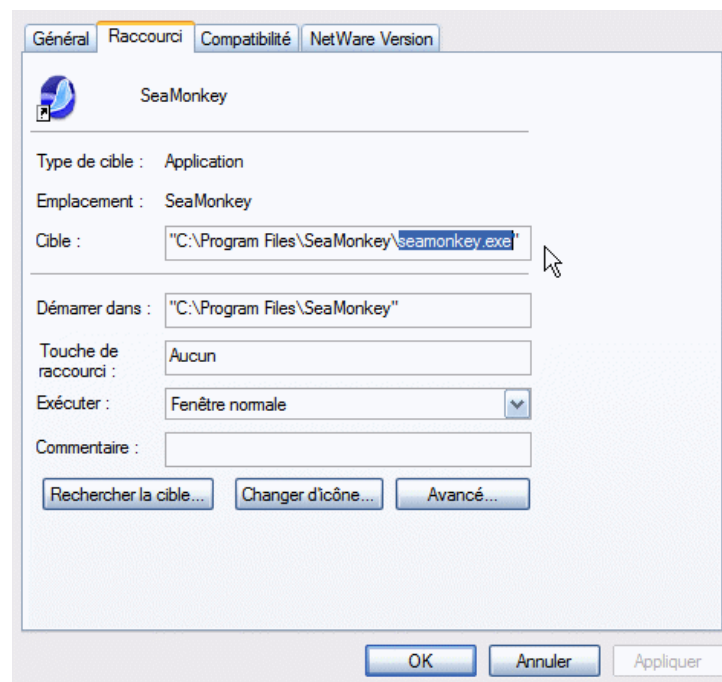

Rappel : La Division Informatique ne supporte que les applications de messagerie recommandées, soit : **Mozilla Thunderbird**, **OWA** et **WebMail**, ces 2 dernières étant des applications WEB.