



COURS PUBLICS

2025 / 2026

UNIVERSITÉ DE GENÈVE

24, rue Général-Dufour

CH-1211 Genève 4

T. +41 (0)22 379 71 11

www.unige.ch



UNIVERSITÉ
DE GENÈVE

UNE PASSERELLE VERS LA CITÉ

Institués au lendemain de la Première Guerre mondiale, les cours publics ont été conçus pour partager les connaissances scientifiques avec un large public, participant ainsi à l'effort de démocratisation de l'Université et à son insertion au sein de la cité.

L'Université est fondamentalement un lieu de découverte. Et la découverte commence par la formation, par le plaisir de nourrir sa pensée. Au cours du siècle écoulé, cette offre de formation s'est largement ouverte à tous les âges de la vie, à travers les nombreux événements publics, conférences et débats organisés par l'Université. Elle s'est aussi enrichie grâce à la mise en place d'activités pédagogiques à l'intention des écoles et à l'essor de la formation continue. Les défis auxquels fait face notre société requièrent l'engagement du plus grand nombre possible de citoyennes et de citoyens, et les cours publics constituent une pièce essentielle dans cette contribution de l'Université au développement social.

Cette dernière décennie, l'effort s'est encore amplifié. Les chercheuses et chercheurs enseignant à l'Université ont poursuivi et développé leur dialogue avec les nombreuses personnes qui, sans être inscrites dans un cursus régulier, sont curieuses de connaître les dernières avancées de la science ou les recherches historiques qui aident à mieux comprendre les enjeux de notre temps.

D'où proviendra l'électricité en 2050? Comment le développement du numérique redéfinit-il les rapports sociaux, économiques et culturels? Quelles sont les principales sphères d'intervention de la philanthropie contemporaine? Comment mesurer à distance des particules grâce à l'intrication quantique?

Ce sont quelques-unes des questions abordées cette année par les cours publics. Je souhaite à toutes celles et à tous ceux qui y participent d'y trouver les réponses à leurs interrogations et, surtout, d'éprouver le plaisir renouvelé d'apprendre et de découvrir.

Didier Raboud
Secrétaire général



TABLE DES MATIÈRES

| | |
|--|----|
| FACULTÉ DES SCIENCES | 6 |
| FACULTÉ DE PSYCHOLOGIE ET DES SCIENCES DE L'ÉDUCATION | 11 |
| FACULTÉ DES LETTRES | 14 |
| FACULTÉ D'ÉCONOMIE ET DE MANAGEMENT | 20 |
| FACULTÉ DES SCIENCES DE LA SOCIÉTÉ | 22 |
| FACULTÉ DE DROIT | 24 |
| FACULTÉ DE THÉOLOGIE | 26 |
| MAISON DE L'HISTOIRE | 27 |
| GLOBAL STUDIES INSTITUTE | 28 |
| CALENDRIER UNIVERSITAIRE | 29 |
| ADRESSES UTILES | 30 |



FACULTÉ DES SCIENCES

PHYSIQUE

Physique d'aujourd'hui

Lundi 13h15-15h
Grand Auditorio de l'École de physique

16 février

Sonder les matériaux quantiques aux limites de la résolution dans l'espace et le temps

par les prof. Patrycja Paruch et Andrea Caviglia

2 mars

Microscopie optique: explorer la matière vivante par la lumière

par le prof. Luigi Bonacina

9 mars

Énergie noire ou gravitation modifiée: pourquoi notre univers s'accélère-t-il?

par la prof. Camille Bonvin

16 mars

À la recherche de l'information perdue: les trous noirs et les mystères qu'ils suscitent

par le prof. Julian Sonner

23 mars

L'évolution des étoiles

par le Dr Patrick Eggenberger

30 mars

À la chasse de la matière noire au grand collisionneur du CERN

par la prof. Anna Sfyrla

13 avril

Les premières galaxies

par le prof. Stéphane Paltani

20 avril

La nouvelle génération d'expériences de neutrinos: Hyper-Kamiokande

par le prof. Federico Sanchez

BIOLOGIE

Bioéthique

par la prof. Samia Hurst et Christine Clavien
semestre d'automne

et de printemps

jeudi 12h30-14h

salle 0019, Sciences III

Renseignements:

samia.hurst@unige.ch /

christine.clavien@unige.ch

Biodiversité dans le temps et l'espace, des singularités de notre système solaire à l'anthropocène

par le Dr Lionel Cavin, collaborateur scientifique

semestre de printemps

jeudi 14h15-16h (début du

cours 19 février 2026)

salle 15081, Sciences III

Renseignements:

T. 022 418 64 56

Biodiversité et écologie des Bryophytes (stage)

par la prof. Michelle Price

semestre de printemps

Renseignements et inscrip-

tion obligatoire:

michelle.price@unige.ch

Biodiversité et écologie des champignons (stage)

par le prof. M. Price et

le Dr Juan-Carlos Zamora

semestre de printemps

Renseignements:

[juan-carlos.zamora@](mailto:juan-carlos.zamora@ville-ge.ch)

ville-ge.ch

inscription obligatoire

Biogéographie

par Mathieu Perret, chargé de cours

semestre de printemps

mardi 12h15-14h

salle 0019, Sciences III

Renseignements:

mathieu.perret@ville-ge.ch

Flore et végétation: cartographie, analyses et indicateurs

par Pascal Martin,

chargé de cours

semestre de printemps

Cinq cours de 3h entre mars-

mai et une journée d'excur-

sion (date à convenir)

Conservatoire et Jardin

botaniques de la Ville

de Genève,

salle de séminaire de la

Console (rue de Lausanne

192, Genève)

Renseignements

et inscription obligatoire:

pascal.martin@ville-ge.ch

Stage de flore et végétation

par Pascal Martin,

chargé de cours

semestre de printemps

Région genevoise

prérequis: avoir suivi

le cours 14B008

Conservatoire et Jardin

botaniques de la Ville de

Genève, (chemin de

l'Impératrice 192, Chambésy)

Renseignements:

pascal.martin@ville-ge.ch

Introduction à la biologie du comportement

par le prof. André Langaney

et le Dr David Roessli,

collaborateur scientifique

semestre de printemps

jeudi 10h15-11h50



salle 15081, Sciences II
(dès le 19 février 2026)
Renseignements:
T. 022 379 69 68/67
andre.langaney@unige.ch

Parasitologie/Parasitology

par Isabel Blasco-Costa,
chargée de cours
semestre de printemps
mercredi 14h15-16h,
(dès le 18 février 2026)
salle 229, Sciences II
Inscription: isabel.blasco-
costa@ville-ge.ch
jusqu'au 6 février 2026

Introduction à l'archéologie africaine

par le prof. Éric Huysecom
semestre d'automne
jeudi 10h15-13h
salle 4-449, Sciences II
Renseignements:
eric.huysecom@unige.ch

SCIENCES DE LA TERRE ET DE L'ENVIRONNEMENT

Chimie et biochimie de l'environnement I

par le Dr Serge Stoll
semestre d'automne
mercredi 14h15-16h

(dès le 8 octobre 2025)
salle 605, Maraîchers
Renseignements:
T. 022 379 03 33/66 27

Écologie

par le prof. Anthony
Lehmann et le Dr Takuya
Iwamura
semestre d'automne
lundi 8h15-10h
salle 15059, Sciences III
Renseignements:
T. 022 379 03 13/66 27

Énergies renouvelables et non renouvelables

par la prof. Evelina
Trutnevte et collègues
semestre de printemps
mardi 14h15-16h,
semaines 1 à 5
salle 203, Maraîchers
Renseignements:
T. 022 379 06 62/66 27

Évolution de la vie I

par le prof. Bastiaan Ibelings
semestre d'automne
mardi 14h15-16h
salle 001, Maraîchers
Renseignements:
T. 022 379 03 13/66 27

Évolution de la vie II

par le prof. Elias Samankassou
semestre de printemps
mardi 10h15-12h00
salle 102, Maraîchers
Renseignements:
T. 022 379 66 20/27

Géomorphologie

par le prof. Markus Stoffel et
la Dre Stéphanie Girardclos
semestre de printemps
cours et exercices
mardi 8h15-12h
salle 203, Maraîchers
Renseignements:
T. 022 379 66 17/27

Planète Terre I

par le prof. Andrea
Moscarillo
semestre d'automne
mardi 10h15-12h
et vendredi 14h15-16h
se référer aux horaires en
ligne pour la salle
Renseignements:
T. 022 379 66 10/27

Planète Terre II

par le prof. Luca Caricchi
semestre de printemps
mardi 8h15-10h00
salle 102, Maraîchers
Renseignements:
T. 022 379 66 30/27

Paléontologie

par le Dr Lionel Cavin
et la Dre Marine Fau
semestre d'automne
mercredi 13h15-15h
semestre de printemps
jeudi 14h15-16h
salle 203, Maraîchers
Renseignements:
T. 022 379 66 27

Paléoclimatologie

par la prof. Nina Zeyen
semestre de printemps
mardi 14h15-17h
salle 201, Maraîchers
Renseignements:
T. 022 379 66 18/27

Ressources naturelles

par le prof. Martin Patel
et collègues
semestre de printemps
lundi 14h15-16h
salle 001, Maraîchers
Renseignements:
T. 022 379 06 58/66 27

CHIMIE ET BIOCHIMIE

| | | | | |
|----------------------|-----------------------|----------------------|-----------------------|-----------------------|
| Li Lithium | Be Béryllium | | | |
| 11 Na Sodium | 12 Mg Magnésium | | | |
| 19 K Potassium | 20 Ca Calcium | 21 Sc Scandium | 22 Ti Titane | 23 V Vanadium |
| 37 Rb Rubidium | 38 Sr Strontium | 39 Y Yttrium | 40 Zr Zirconium | 41 Nb Niobium |
| 55 Cs Césium | 56 Ba Baryum | 57 La Lanthane | 72 Hf Hafnium | 73 Ta Tungstène |

Les bases de la chimie

par le Dr Xavier Chillier
semestre d'automne
lundi 8h15-10h
mercredi 10h15-12h
salle A300, Sciences II
Renseignements:
info-chimie@unige.ch
Bases de la chimie générale
dispensées aux étudiant·es
en 1^{re} année de biologie, des
sciences pharmaceutiques et
des sciences de la Terre et de
l'environnement

Les bases de la biochimie

par le prof. Aurélien Roux,
les Drs Olivier Schaad
et Nabil Hanna
semestre d'automne
lundi 13h15-14h
auditoire A100, Sciences II
mardi 14h15-16h
salle A300, Sciences II
Renseignements:
info-chimie@unige.ch
Bases de la biochimie dispensées aux étudiant-es en 1^{re} année de chimie et biochimie (lundi et mardi) et des sciences pharmaceutiques (mardi)

Éléments de chimie organique

par le prof. Jérôme Lacour
et la Dre Amalia Poblador
Bahamonde
annuel
mardi 9h15-10h
mercredi 8h15-10h
salle A300, Sciences II
Renseignements: info-chimie@unige.ch
Bases de la chimie organique dispensées aux étudiant-es en 1^{re} année de biologie et des sciences pharmaceutiques

Éléments de chimie analytique

par le prof. Ross Milton
semestre de printemps
lundi 8h15-10h
mercredi 10h15-12h
salle A300, Sciences II
Renseignements:
info-chimie@unige.ch
Bases de la chimie analytique dispensées aux étudiant-es en 1^{re} année des



sciences pharmaceutiques
et des sciences de la Terre
et de l'environnement

ASTRONOMIE

La Terre, une planète vivante dans le Cosmos

par la prof. Sylvia Ekström
semestre d'automne
mardi 17h45-18h45
salle A300, Sciences II
Renseignements:
T. 022 379 22 00
NB: Ce cours ne requiert pas de connaissances préalables en astronomie. Il peut être choisi comme cours à option par les étudiant-es de bachelor (filières scientifiques ou non, sauf physique). Il est proposé aux élèves du programme Athéna de la Faculté des sciences.



FACULTÉ DE PSYCHOLOGIE ET DES SCIENCES DE L'ÉDUCATION

SCIENCES DE L'ÉDUCATION

Dimensions relationnelles et affectives de l'éducation et de la formation

par Nathalie Mella,
chargée de cours
semestre d'automne,
mercredi 8h15-10h
salle MR280, Uni Mail
semestre de printemps,
mercredi 8h15-10h
salle MR380, Uni Mail
Renseignements:
nathalie.mella-barraco@unige.ch

L'évaluation pour apprendre

par Céline Girardet, maître
d'enseignement et de
recherche
semestre de printemps,
lundi 12h15-14h
salle A100, Sciences II
Renseignements:
celine.girardet@unige.ch

Éducation à l'environnement et au développement durable

par Laurent Dubois,
chargé d'enseignement
semestre d'automne,
mardi 14h15-16h
salle MRO60, Uni Mail
Renseignements:
laurent.dubois@unige.ch

Linguistique du travail et de la formation

par le prof. Laurent Filliettaz
semestre de printemps,
lundi 12h15-13h45
salle MRO30, Uni Mail
Renseignements:
laurent.filliettaz@unige.ch

Approches historiques de l'éducation. Construction d'une école pour la démocratie: défis et controverses

par Joëlle Droux, maître
d'enseignement et de



recherche et Viviane Rouiller,
collaboratrice scientifique
annuel
mardi 14h15-16h
salle MR290, Uni Mail
Renseignements:
joelle.droux@unige.ch
viviane.rouiller@unige.ch

Genre, éducation, formation

par la prof. Isabelle Collet
semestre de printemps
mercredi 12h-14h
salle MR290, Uni Mail
Renseignements:
isabelle.collet@unige.ch

Didactique de l'écrit et difficultés d'apprentissage

par la prof. Sandrine Aeby-Daghé
semestre d'automne
mercredi 18h15-20h
salle MR290, Uni Mail
Renseignements:
sandrine.aeby@unige.ch

Processus de formation et d'apprentissage: le champ de l'éducation des adultes

par les profs. Nathalie Delobbe et Nathalie Muller Mirza
semestre d'automne
mercredi 10h15-12h
salle MR290, Uni Mail
semestre de printemps
mercredi 10h15-12h
salle MS150, Uni Mail
Renseignements:
nathalie.delobbe@unige.ch
nathalie.mullermirza@unige.ch

PSYCHOLOGIE

Introduction à la psychologie clinique

par le prof. Nicolas Favez
semestre d'automne
mercredi 8h-10h
salle U600, Uni Dufour
Renseignements:
nicolas.favez@unige.ch

Introduction aux situations de handicap

par la prof. Maude Schneider
semestre de printemps
vendredi 12h-14h
salle A300, Sciences II
Renseignements:
maude.schneider@unige.ch

Introduction à la psychologie de l'environnement

par le prof. Tobias Brosch
semestre de printemps
lundi 16h-18h
salle U600, Uni Dufour
Renseignements:
tobias.brosch@unige.ch

Introduction à la psychologie du langage

par la prof. Marina Laganaro
semestre de printemps
jeudi 10h-12h
salle MR080, Uni Mail
Renseignements:
marina.laganaro@unige.ch

Introduction au développement social et affectif

par Fleur Lejeune,
chargée de cours
semestre d'automne
jeudi 8h-10h
salle U600, Uni Dufour
Renseignements:
fleur.lejeune@unige.ch

Introduction à la psychologie cognitive

par le prof. Dirk Kerzel
annuel
vendredi 8h-10h
salle MR080, Uni Mail
Renseignements:
dirk.kerzel@unige.ch

Introduction à la psychologie sociale

par Alain Quiamzade,
maître d'enseignement
et de recherche
semestre d'automne
mercredi 16h15-18h
salle MR380, Uni Mail
vendredi 12h15-14h
salle A300, Sciences II
Renseignements:
alain.quiamzade@unige.ch

Séminaire interdisciplinaire du Centre Jean Piaget: les grands défis scientifiques et sociétaux de ce siècle

semestre de printemps
mercredi 18h15
salle M1170, Uni Mail
Renseignements:
archivespiaget.ch



FACULTÉ DES LETTRES

NB: les cours de la Faculté des lettres débutent le mercredi 17 septembre 2025

Pour plus d'informations sur les lieux d'enseignement www.unige.ch/lettres/fr/infos/lieu

ALLEMAND

Unterwegs unterm Strich: Das deutschsprachige Reise-feuilleton der Moderne

par Elias Zimmermann, suppléant chargé de cours
semestre d'automne
mardi 14h-16h
salle Phil201, Les Philosophes

Der deutsche Wortschatz: Beschreibung, Gebrauch und Unterricht

par le prof. Daniel Elmiger
semestre de printemps
lundi 14h-15h

salle Phil113, Les Philosophes
Renseignements:
T. 022 379 73 09

ANGLAIS

Postcolonial Literatures in English

par Katherine Hallemeier, maître d'enseignement et de recherche
semestre d'automne
mercredi 12h-14h
salle Ifage 406, Ifage
(pl. des Augustins 19)

Varieties of English

par la prof. Tabea Ihsane
semestre de printemps
jeudi 14h-16h
salle Forum 211, Pont-Rouge
(esplanade de Pont-Rouge 2)
Renseignements:
T. 022 379 70 34

ARABE

Histoire du Coran

par le prof. Bruce Fudge
semestre de printemps
mardi 10h-12h
salle Phil211, Les Philosophes
Renseignements:
T. 022 379 72 01

ARMÉNIEN

Bible et apocryphes: une approche décloisonnée de l'histoire du christianisme ancien

par la prof. Valentina Calzolari
semestre d'automne
vendredi 14h-16h
salle Phil204, Les Philosophes

La catastrophe à l'épreuve de l'image: génocide et cinéma

par la prof. Valentina Calzolari
semestre de printemps
vendredi 14h-16h
salle Phil204, Les Philosophes
Renseignements:
T. 022 379 72 01

CHINOIS

Des hommes et des événements de la Chine du XX^e siècle (1840-1976)

par la prof. Laure Zhang
semestre d'automne
jeudi 16h-18h
salle Phil211, Les Philosophes
Renseignements:
T. 022 379 72 87

ESPAGNOL

Debates en torno a la literatura en lengua española (novela y teatro históricos)

par le prof. Abraham Madroñal
semestre de printemps
mercredi 16h-18h
salle Phil113, Les Philosophes
Renseignements:
T. 022 379 72 31

ÉTUDES GENRE

Concepts et méthodes du genre en sciences humaines: des perspectives plurielles

par la prof. Yasmina Foehr-Janssens, Agnès Vannouvong, chargée de cours et collaborateurs/trices
semestre d'automne
vendredi 10h-12h
salle Phil211, Les Philosophes
Renseignements:
T. 022 379 73 38

FRANÇAIS MÉDIÉVAL

Introduction à l'histoire de la langue (ancien français)

par le prof. Yan Greub
semestre d'automne
vendredi 10h-11h
salle U259, Uni Dufour
Renseignements:
T. 022 379 73 38

FRANÇAIS MODERNE

Textes et contextes de la Renaissance à nos jours XVI^e-XVIII^e siècles

par Cinthia Meli, chargée

de cours et les profs. Martin Rueff et Frédéric Tinguely
semestre d'automne
lundi 16h-19h
salle des Abeilles, Athénée
(rue de l'Athénée 2)

Textes et contextes de la Renaissance à nos jours XIX^e-XXI^e siècles

par les profs. Lucie Nizard, Pauline Noblecourt et Nathalie Piégay
semestre de printemps
lundi 16h-19h
salle des Abeilles, Athénée
(rue de l'Athénée 2)
Renseignements:
T. 022 379 73 04

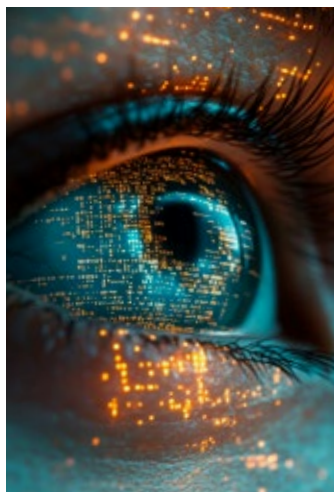

HISTOIRE GÉNÉRALE

Multilatéralisme et organisations internationales

par le prof. Matthias Schulz
semestre d'automne
lundi 10h-12h
salle M2170, Uni Mail

Histoire de la Suisse dans le monde 1300-1800

par le prof. Andreas Würzler
semestre de printemps
mardi 12h-14h
salle des Abeilles, Athénée
(rue de l'Athénée 2)
Renseignements:
T. 022 379 70 31

HISTOIRE DE L'ART

Patrimoine persan dans les collections genevoises I

par Negar Habibi, chargée de cours
semestre d'automne
lundi 14h-16h
salle Phil206, Les Philosophes

Patrimoine persan dans les collections genevoises II

par Negar Habibi, chargée de cours
semestre de printemps
lundi 14h-16h
salle Phil206, Les Philosophes
Renseignements:
T. 022 379 70 75

HUMANITÉS NUMÉRIQUES

Histoire de l'art numérique²/Digital² Art History

par la prof. Béatrice Joyeux Prunel
semestre de printemps
jeudi 10h-12h
salle Philo12, Les Philosophes

16-18 des Humanités numériques. Fondamentaux pour la recherche

par la prof. Béatrice Joyeux Prunel et Simon Gabay,

maître-assistant
annuel
16h-18h
Programme: www.unige.ch/lettres/humanites-numeriques/cours-et-seminaires/seminaires/les-humanites-numeriques-pour-la-recherche-fondamentaux
salle Bibliothèque de Genève
Renseignements:
T. 022 379 70 30

ITALIEN

Forme e momenti della prima ricezione di Dante

par le prof. Roberto Leporatti
annuel
lundi 16h-18h
salle Phil002, Les Philosophes
Renseignements:
T. 022 379 72 32

LINGUISTIQUE

Introduction aux sciences du langage

par la prof. Isabelle Charnavel
semestre d'automne
vendredi 10h-12h
salle des Abeilles, Athénée
(rue de l'Athénée 2)

Langage et cognition

par Milica Denić, maître d'enseignement et de recherche
semestre d'automne
mardi 10h-12h
salle Salon, Athénée
(rue de l'Athénée 2)
Renseignements:
T. 022 379 70 30

LITTÉRATURE COMPARÉE

Les littératures de l'exil. Perspectives comparatistes

par Evelyn Dueck, prof. assistante
semestre d'automne
lundi 16h-18h
salle Philo12, Les Philosophes

Questions de recherche en littérature générale comparée

par Evelyn Dueck, prof. assistante et le prof. Martin Rueff
semestre de printemps
mardi 16h-18h
(tous les 15 jours)
salle Philo12, Les Philosophes
Renseignements:
T. 022 379 73 09

MUSICOLOGIE

Actualité de la recherche sur la musique

par le prof. Nicolas Donin
semestre de printemps
mercredi 10h-12h
(tous les 15 jours)
salle Phil216, Les Philosophes
Renseignements:
T. 022 379 70 75

PHILOSOPHIE

Éthique de la philanthropie

par le prof. Julien Deonna
semestre d'automne
lundi 16h-18h
salle Phil206, Les Philosophes

Introduction à la philosophie antique: Platon et Socrate

par Samuel Meister, professeur assistant

semestre d'automne
mardi 14h-16h
salle Forum 211, Pont-Rouge
(esplanade de Pont-Rouge 2)

Introduction à l'épistémologie

par le prof. Fabrice Teroni
semestre de printemps
mardi 14h-16h
salle UOG, (pl. des Grottes 3)
Renseignements:
T. 022 379 70 50

PORTUGAIS

L'autre en nous - l'altérité dans le monde lusophone

par Nazaré Torrão,
chargée d'enseignement
semestre d'automne
lundi 16h-18h
salle Ifage 408, Ifage
(pl. des Augustins 19)

Les femmes par elles-mêmes – discours littéraires sur le féminin en portugais

par Nazaré Torrão,
chargée d'enseignement
semestre de printemps
lundi 16h-18h
salle SO019, St-Ours
(rue St-Ours 5)
Renseignements:
T. 022 379 72 31

ROMANCHE

Poésie et prose rhéto-romanes du XIX^e siècle à nos jours

par Renzo Caduff,
chargé de cours
semestre de printemps
jeudi 14h-16h
salle Phil203, Les Philosophes

RUSSE

Littérature et peinture en Russie et en Occident

par la prof.
Tatiana Smolyarova
semestre d'automne
mercredi 11h-12h
salle Phil201, Les Philosophes

Littérature et peinture en Russie et en Occident II

par la prof. Tatiana Smolyarova
semestre de printemps
mercredi 11h-12h
salle Phil011, Les Philosophes
Renseignements:
T. 022 379 72 01

CYCLES DE CONFÉRENCES

SCIENCES DE L'ANTIQUITÉ

Réalité augmentée? Les figures fantastiques de l'Antiquité

par les enseignant-es
du Département
semestre d'automne
mardi 18h-19h
salle U159, Uni Dufour
Renseignements:
T. 022 379 70 33

ÉTUDES MÉDIÉVALES

Mythes et allégories au Moyen Âge

par diverses conférencières
et conférenciers
semestre de printemps
mercredi 18h-19h
salle Phil201, Les Philosophes
Renseignements:
T. 022 379 73 38

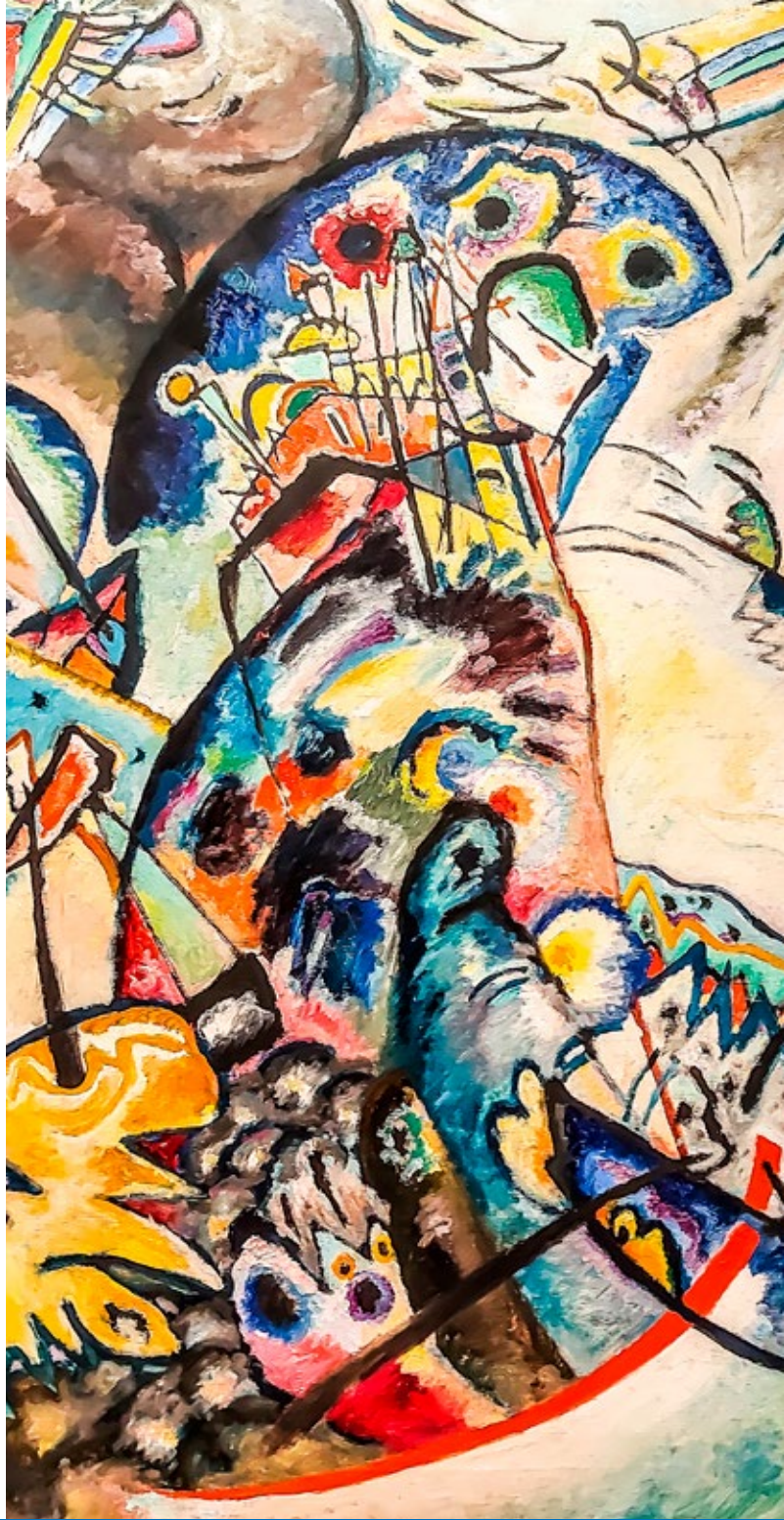



FACULTÉ D'ÉCONOMIE ET DE MANAGEMENT

Responsible Management

par la Dre Berit Knaak
semestre d'automne
jeudi 12h15-14h
salle MS150, Uni Mail

Environmental Economics

par le prof. Salvatore Di Falco
et le Dr Daniele Curzi
semestre d'automne
lundi 14h15-16h
salle MR080, Uni Mail
jeudi 14h15-16h
salle MR080, Uni Mail

The Many Faces of Philanthropy

par le prof. Giuseppe Ugazio
semestre d'automne
lundi 10h15-12h
salle M1150, Uni Mail
lundi 14h15-16h
salle MS130, Uni Mail

The Fourth Industrial Revolution

par le Dr Lee Howell
semestre d'automne
lundi 8h15-10h
salle M2170, Uni Mail

L'économie contemporaine dans une perspective historique

orateur à déterminer
semestre de printemps
mardi 14h15-16h
salle MS160, Uni Mail
jeudi 10h15-12h
salle MS150, Uni Mail

Business and Human Rights

par la prof. Dorothée Bau-
mann-Pauly
semestre de printemps
mardi 12h15-14h
salle MR290, Uni Mail

Business & Society

par la Dre Bettina Palazzo
semestre d'automne
vendredi 12h15-16h
salle MR080, Uni Mail



Research Seminars in Economics and Econometrics

sous la direction de l'Ins-
titute of Economics and
Econometrics
hebdomadaire
lundi 14h15-15h30
salle M3250, Uni Mail
Programme: [www.unige.ch/
gsem/en/research/seminars/iee](http://www.unige.ch/gsem/en/research/seminars/iee)
Renseignements:
[gsem-support-instituts@
unige.ch](mailto:gsem-support-instituts@unige.ch)

Geneva Trade and Development Workshops

sous la direction de la GSEM,
de la Cnuced, du Graduate
Institute et de l'OMC
lundi 14h15-15h15 ou mardi
12h30-13h30
salle M3250, Uni Mail ou
Maison de la Paix
(chemin Eugène-Rigot 2)
Horaire: consulter la page
du programme:
[www.unige.ch/gsem/en/
research/seminars/iee](http://www.unige.ch/gsem/en/research/seminars/iee)
Renseignements:
[gsem-support-instituts@
unige.ch](mailto:gsem-support-instituts@unige.ch)

Research Seminars in Management

sous la direction de
l'Institute of Management
mensuel
jeudi 12h-13h
salle M3250 ou M3383,
Uni Mail
Programme: [www.unige.ch/
gsem/en/research/seminars/
iom](http://www.unige.ch/gsem/en/research/seminars/iom)
Renseignements:
[gsem-support-instituts@
unige.ch](mailto:gsem-support-instituts@unige.ch)

Research Seminars in Statistics

sous la direction du
Research Institute for Statistics
and Information Science
vendredi 11h15-12h15
salle M5220, Uni Mail
(semestre d'automne)
salle M4220, Uni Mail
(semestre de printemps)
Programme: [www.unige.ch/
gsem/en/research/seminars/risis](http://www.unige.ch/gsem/en/research/seminars/risis)
Renseignements:
[gsem-support-instituts@
unige.ch](mailto:gsem-support-instituts@unige.ch)

Research Seminars in Finance

sous la direction du Geneva
Finance Research Institute
hebdomadaire
jeudi 12h15-13h30
salle Uni Pignon et par vidéo-
conférence
Programme: [https://www.
unige.ch/gfri/research](https://www.unige.ch/gfri/research)
Renseignements:
sandy.haldimann@unige.ch



FACULTÉ DES SCIENCES DE LA SOCIÉTÉ

SCIENCE POLITIQUE ET RELATIONS INTERNATIONALES

Politique suisse

par le prof. Pascal Sciarini
semestre de printemps
mercredi 14h-16h
salle MR290, Uni Mail
jeudi 16h-18h
(complément d'études)
salle MR290, Uni Mail
Renseignements:
pascal.sciarini@unige.ch

Public Ethics of Philanthropy

par le Dr Michele
Bocchiola
semestre d'automne
lundi 14h15-16h
salle M5189, Uni Mail
lundi 8h-10h
(complément d'études)
salle M5220, Uni Mail
Renseignements:
michele.bocchiola@unige.ch

DÉMOGRAPHIE ET SOCIOÉCONOMIE

Introduction à la démographie

par le prof. Philippe Wanner
semestre d'automne
mardi 12h15-14h
salle M2160, Uni Mail
Renseignements:
philippe.wanner@unige.ch

SOCIOLOGIE

Forum de recherches sociologiques 2026

sous la direction du
prof. Eric Widmer
semestre de printemps
mercredi 18h15-20h,
salles: informations sur:
www.unige.ch/sciences-
societe/socio/fr/enseigne-
ments/master/forum-de-re-
cherche
Renseignements:
eric.widmer@unige.ch

Sociologie des sciences et des techniques

par le prof. Nicolas
Baya-Laffite
semestre de printemps
mercredi 10h15-12h
salle MR160, Uni Mail
Renseignements:
nicolas.bayalaffite@unige.ch

ÉTUDES GENRE

Cycle de conférences publiques en études genre

par la prof. Delphine Gardey
et invité-es (Éric Fassin,
Cécile Thomé, Solenne
Jouanneau, Camille Masclat,
Marie Bergström et Mathieu
Trachman)
lundi 18h15-20h,
six conférences
semestres d'automne
et de printemps
salle MR070, Uni Mail
Renseignements:
olivia.firmann@unige.ch
www.unige.ch/etudes-genre

GÉOGRAPHIE ET ENVIRONNEMENT

Cycle de conférences Espaces en tensions: des imaginaires sociaux pour penser un monde abîmé

par la Dre Claire Galloni
D'Istria et invité-es
semestre d'automne
jeudi 12h15-14h
salle CVO01, UNI Carl Vogt
Renseignements:
claire.gallonidustria@unige.ch
www.unige.ch/sciences-so-
ciete/geo/es2

HISTOIRE ÉCONOMIE ET SOCIÉTÉ

Les mesures de l'économie

par le Dr Marc Morgan
semestre de printemps
mercredi 10h15-12h
salle M1193, Uni Mail
Renseignements:
marc.morgan@unige.ch

BACHELOR

International Economic History

par la prof. Pilar
Nogues-Marco
semestre d'automne
mardi 14h-16h
salle A150, Sciences II
Renseignements:
pilar.noguesmarco@unige.ch

MASTER

Séminaire avancé de recherche / Advanced Research Seminar

sous la direction de la
prof. Mary O'Sullivan
semestre d'automne
jeudi 18h15-20h
salle M5020, Uni Mail
semestre de printemps
jeudi 18h15-20h
salle M3220, Uni Mail
Renseignements:
mary.osullivan@unige.ch

Nature, Labour and Capital in Globalization

par le prof. Cédric Durand
semestre d'automne
mardi 9h15-12h
salle MS030, Uni Mail
Renseignements:
cedric.durand@unige.ch



FACULTÉ DE DROIT

Droit administratif

par le prof. Frédéric Bernard
annuel

semestre d'automne

lundi 13h15-14h

salle U600, Uni Dufour

semestre de printemps

lundi 15h15-16h

salle MR080, Uni Mail

Renseignements:

frederic.bernard@unige.ch

Introduction to the Law of Trusts

par le prof. Luc Thévenoz

semestre d'automne

lundi 14h15-16h

salle M1130

Renseignements:

luc.thevenoz@unige.ch

NB: cours dispensé en anglais

Droit fiscal

par le prof. Xavier Oberson

semestre d'automne

mardi 14h15-16h

salle MR280, Uni Mail

Renseignements:

T. 022 379 85 72

Compétence et entraide internationales en matière pénale

par la prof. Maria

Ludwiczak Glassey

semestre d'automne

mercredi 8h15-10h

salle M2140, Uni Mail

Renseignements:

maria.ludwiczak@unige.ch

La philanthropie et ses principaux enjeux juridiques

par la prof. Giulia

Neri-Castracane

semestre d'automne

jeudi 16h15-18h

salle M2140, Uni Mail

Renseignements:

giulia.neri-castracane@

unige.ch

Introduction à la criminologie

par le prof. André Kuhn

semestre d'automne

vendredi 10h15-12h

salle MR080, Uni Mail

Renseignements:

andre.kuhn@unige.ch

Droit pénal international, crimes internationaux et justice transitionnelle

par la prof. Sévane Garibian

semestre de printemps

lundi 12h15-14h

salle MR060, Uni Mail

Renseignements:

odette.stierlin@unige.ch

La philanthropie culturelle et le droit

par Anne Laure Bandle,

chargée de cours

semestre de printemps

lundi 16h15-18h

salle M3020, Uni Mail

Renseignements:

annelaure.bandle@unige.ch

[https://www.unige.ch/phi-](https://www.unige.ch/philanthropie/enseignements/cours-semesteriels)

lanthropie/enseignements/

cours-semesteriels

Fondations, associations et sociétés coopératives

par la prof. Giulia

Neri-Castracane

semestre de printemps

mardi 10h15-12h

salle MR170, Uni Mail

Renseignements:

giulia.neri-castracane@

unige.ch

Structuration des entreprises sociales

par la prof. Giulia

Neri-Castracane

semestre de printemps

jeudi 12h15-14h

salle M5050, Uni Mail

Renseignements:

giulia.neri-castracane@

unige.ch



Entreprises, capitalisme et objectifs de développement durable

par la prof. Giulia

Neri-Castracane

semestre de printemps

jeudi 16h15-18h

salle M2150, Uni Mail

Renseignements:

giulia.neri-castracane@

unige.ch



FACULTÉ DE THÉOLOGIE

Les chemins de la liberté

par les enseignant-es
de la Faculté et al.,
en partenariat avec
l'Église protestante
de Genève (EPG)
semestre d'automne
mardis 18h15-19h30
salle U259, Uni Dufour
Renseignements:
www.unige.ch/theologie

Cycle de conférences

Spiritualité en dialogue

par Mariel Mazzocco,
chargée de cours et al.,
Semestre de printemps
Les dates des conférences,
l'heure et la salle seront
annoncées avant le début
du semestre.
Renseignements:
mariel.mazzocco@unige.ch
www.unige.ch/theologie

MAISON DE L'HISTOIRE

L'histoire par la photographie

par Naïma Maggetti,
collaboratrice scientifique
Séminaire de recherche
public consacré à la photo-
graphie en tant que source
historique,
semestre d'automne
mercredis (dates à confir-
mer), 12h15-13h45
Uni Dufour
Renseignements:
[www.unige.ch/rectorat/
maison-histoire/](http://www.unige.ch/rectorat/maison-histoire/)



GLOBAL STUDIES INSTITUTE

BACHELOR

Multilatéralisme et organisations internationales

par le prof. Matthias Schulz
semestre d'automne
lundi 10h-12h
salle M2170, Uni Mail

Histoire transnationale XIX^e-XXI^e siècles

par le prof. Ludovic Tournès
semestre de printemps
mercredi 8h-10h
salle MS130, Uni Mail

MASTER

Les singularités du droit européen

par la Dre Flore Vanackere
semestre d'automne
mercredi 10h-12h
salle 102, Maraîchers

Théorie de l'intégration éco- nomique européenne

par la prof. Céline Carrere
semestre d'automne
lundi 16h15-18h
salle MS130, Uni Mail

CALENDRIER UNIVERSITAIRE

SEMESTRE D'AUTOMNE 2025

Début des cours: lundi 15 septembre 2025

Fin des cours: vendredi 19 décembre 2025

SEMESTRE DE PRINTEMPS 2026

Début des cours: lundi 16 février 2026

Fin des cours: jeudi 2 avril 2026

Reprise des cours: lundi 13 avril 2026

Fin des cours: vendredi 29 mai 2026

ADRESSES UTILES

- Uni Bastions**
5 rue De-Candolle
- Uni Dufour**
24 rue Général-Dufour
- Uni Mail / Uni Pignon**
40, bd du Pont-d'Arve
- Ifage**
19, place des Augustins
- Sciences I**
16 bd d'Yvoy
- Sciences II et Sciences III**
30 quai Ernest-Ansermet
- École de physique**
24 quai Ernest-Ansermet
- Maraîchers**
13 rue des Maraîchers
- École-club Migros**
2 esplanade de Pont-Rouge
- Centre médical universitaire (CMU)**
1 rue Michel-Servet
- Les Philosophes**
22 bd des Philosophes
- Salle des Abeilles**
2 rue de l'Athénée
- Salle André Trocmé**
2 rue du Jura
- Uni Carl Vogt**
66 bd Carl-Vogt

Hors plan:

- Battelle**
7 route de Drize (Carouge)
- Musée d'histoire des sciences**
128 rue de Lausanne
- Conservatoire et Jardin botaniques**
192 chemin de l'Impératrice,
Pregny-Chambésy
- Salle de la Console**
192 rue de Lausanne
- Maison de la Paix**
2 chemin Eugène-Rigot

