



COURS PUBLICS

2023 / 2024

UNIVERSITÉ DE GENÈVE

24 rue Général-Dufour

CH-1211 Genève 4

T. +41 (0)22 379 71 11

www.unige.ch



UNIVERSITÉ
DE GENÈVE

UNE PASSERELLE VERS LA CITÉ

Institués au lendemain de la Première Guerre mondiale, les cours publics ont été conçus pour partager les connaissances scientifiques avec un large public, participant ainsi à l'effort de démocratisation de l'Université et à son insertion au sein de la cité.

L'Université est fondamentalement un lieu de découverte. Et la découverte commence par la formation, par le plaisir d'enrichir sa pensée. Au cours du siècle écoulé, cette offre de formation s'est largement ouverte à tous les âges de la vie, à travers les nombreux événements publics, conférences et débats organisés par l'Université. Elle s'est aussi enrichie grâce à la mise en place d'activités pédagogiques à l'intention des écoles et à l'essor de la formation continue. Les défis auxquels fait face notre société requièrent l'engagement du plus grand nombre possible de citoyennes et de citoyens, et les cours publics constituent une pièce essentielle dans cette contribution de l'Université au développement social.

Cette dernière décennie, l'effort s'est encore amplifié. Les chercheuses et chercheurs enseignant à l'Université ont poursuivi et développé leur dialogue avec les nombreuses personnes qui, sans être inscrites dans un cursus régulier, sont curieuses de connaître les dernières avancées de la science ou les recherches historiques qui aident à comprendre les enjeux de notre temps.

Comment révéler la nouvelle physique des matériaux? Quels sont les principaux mécanismes qui déterminent les comportements animaux? Quelles sont les thématiques clés de l'engagement philanthropique? Comment le numérique est-il en train de bouleverser la société?

Ce sont quelques-unes des questions abordées cette année par les cours publics. Je souhaite à toutes celles et à tous ceux qui y participent d'y trouver les réponses aux questions qu'elles et ils se posent et, surtout, d'éprouver le plaisir renouvelé d'apprendre et de découvrir.

Didier Raboud
Secrétaire général

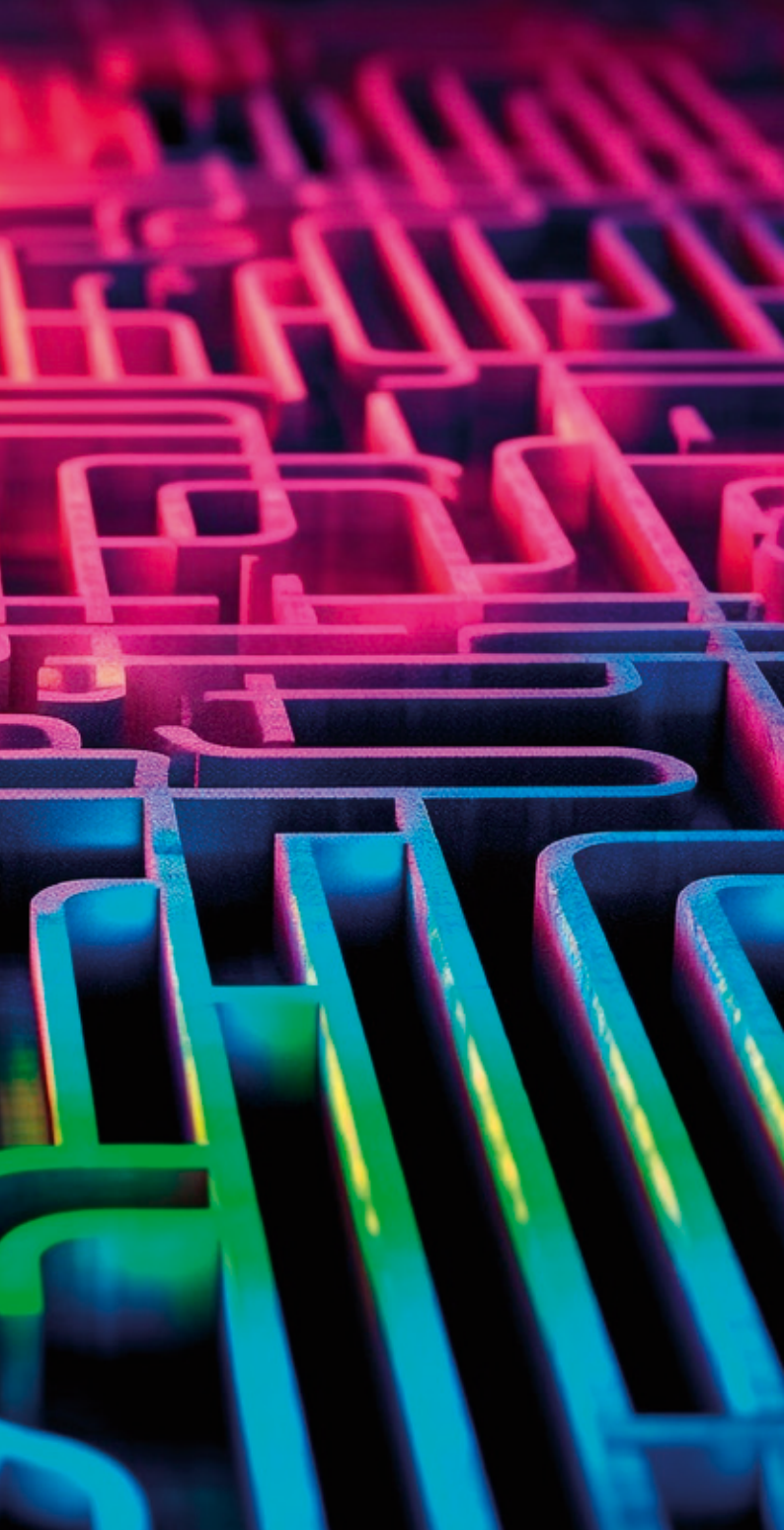

TABLE DES MATIÈRES

| | |
|--|----|
| FACULTÉ DES SCIENCES | 6 |
| FACULTÉ DE PSYCHOLOGIE ET DES SCIENCES DE L'ÉDUCATION | 10 |
| FACULTÉ DES LETTRES | 14 |
| FACULTÉ D'ÉCONOMIE ET DE MANAGEMENT | 18 |
| FACULTÉ DES SCIENCES DE LA SOCIÉTÉ | 20 |
| FACULTÉ DE DROIT | 24 |
| GLOBAL STUDIES INSTITUTE | 26 |
| FACULTÉ DE THÉOLOGIE | 27 |
| CALENDRIER UNIVERSITAIRE | 29 |
| ADRESSES UTILES | 30 |



FACULTÉ DES SCIENCES

PHYSIQUE

Physique d'aujourd'hui

Lundi 13h15-15h

Grand Auditoire de l'École
de physique

19 février

**À la recherche de
l'information perdue:
les trous noirs et les
mystères qu'ils suscitent**
par le prof. Julian Sonner

26 février

**Les mystères de l'expansion
de l'Univers**
par la prof. Camille Bonvin

4 mars

**Automatiser et accélérer
la découverte scientifique
en physique des hautes
énergies grâce à
l'intelligence artificielle**
par le prof. Tobias Golling

11 mars

Les ondes gravitationnelles
par le prof. Stéphane Paltani

18 mars

**Les mystères des neutrinos:
ce que nous savons déjà
sur les neutrinos et ce qu'il
reste à découvrir**
par le prof. Federico Sanchez

25 mars

**Repousser les limites de
la résolution dans l'espace
et le temps pour révéler
la nouvelle physique des
matériaux: microscopie à
sonde locale et expériences
pompe-sonde**
par la prof. Patrycja Paruch
et le prof. Andrea Caviglia

15 avril

La nucléosynthèse stellaire
par le Dr Patrick Eggenberger

22 avril

Lasers et climat

par le prof. Jean-Pierre Wolf

BIOLOGIE

Biodiversité dans le temps et l'espace, des singularités de notre système solaire à l'Anthropocène

par le prof. Nadir Alvarez
semestre de printemps
jeudi 14h15-16h premier cours
22 février 2024
salle 15081, Sciences III
Renseignements:
T. 022 418 64 56

Biogéographie

par Mathieu Perret,
chargé de cours
semestre de printemps
mardi 12h15-14h
salle 0019, Sciences III
Renseignements:
mathieu.perret@ville-ge.ch

Flore et végétation: cartographie, analyses et indicateurs

par Pascal Martin, chargé
de cours
semestre de printemps
cinq cours de 3h entre
mars-mai, et une journée
d'excursion, date à convenir
Conservatoire et Jardin bota-
niques de la Ville de Genève,
salle de séminaire de la
Console (rue de Lausanne
192, Genève)
Renseignements et inscription:
pascal.martin@ville-ge.ch

Stage de flore et végétation

par Pascal Martin, chargé
de cours
semestre de printemps
lieu: région genevoise
prérequis: avoir suivi
le cours 14B008
Conservatoire et Jardin
botaniques de la Ville de
Genève (chemin de
l'Impératrice 192, Chambésy)
Renseignements:
pascal.martin@ville-ge.ch

Introduction à la biologie du comportement

par le prof. André Langaney
et David Roessli, collaborateur
scientifique
annuel
dès le jeudi 5.10.2023
de 10h15-11h50
(puis 4 dates d'octobre à
novembre 2023 et 8 dates
de février à juin 2024,
calendriers donnés à la rentrée
et à la fin du semestre
d'automne)
semestre d'automne:
salle 15059, sciences III
semestre de printemps:
salle 15081, sciences II
Renseignements:
T. 022 379 69 68/67

Parasitologie

par Isabel Blasco-Costa,
chargée de cours
semestre de printemps
mercredi 14h15-16h, premier
cours le 21.02.2024
salle 229, Sciences II
Inscription par e-mail:
isabel.blasco-costa@ville-ge.ch
jusqu'au 9 février 2024

Introduction à l'archéologie africaine

par le prof. Éric Huysecom
semestre d'automne
jeudi 10h15-13h
salle 4-449, Sciences II
Renseignements:
eric.huysecom@unige.ch

SCIENCES DE LA TERRE ET DE L'ENVIRONNEMENT

Chimie et biochimie de l'environnement I

par Serge Stoll, MER
semestre d'automne
mercredi 14h15-16h
salle 605, Maraîchers
Renseignements:
T. 022 379 03 33/66 27

Écologie

par le prof. Anthony Lehmann et les Drs Emmanuel Castella et Takuya Iwamura
annuel
lundi 8h15-10h
salle 15059, Sciences III
Renseignements:
T. 022 379 03 13/66 27

Énergies renouvelables et non renouvelables

par la prof. Evelina Trutnivyte et collègues
semestre de printemps
mardi 14h15-16h,
semaines 1 à 5
salle 203, Maraîchers
Renseignements:
T. 022 379 06 62/66 27

Évolution de la vie I

par le prof. Bastiaan Ibelings
semestre d'automne
mardi 14h15-16h

salle 001, Maraîchers
Renseignements:
T. 022 379 03 13/66 27

Évolution de la vie II

par la prof. Rossana Martini
semestre de printemps
mardi 10h45-12h30
salle 102, Maraîchers
Renseignements:
T. 022 379 66 12/27

Géomorphologie

par le prof. Markus Stoffel et Dre Stéphanie Girardclos, MER
semestre de printemps
cours et exercices
mardi 8h15-12h
salle 203, Maraîchers
Renseignements:
T. 022 379 66 17/27

Planète Terre I

par le prof. Andrea Moscarillo
semestre d'automne
mardi 10h15-12h et vendredi 14h15-16h
se référer aux horaires en ligne pour la salle
Renseignements:
T. 022 379 66 10/27

Planète Terre II

par le prof. Luca Caricchi
semestre de printemps
mardi 8h45-10h30
salle 102, Maraîchers
Renseignements:
T. 022 379 66 38/27

Paléontologie

par la prof. Rossana Martini
semestre d'automne
mercredi 13h15-15h
semestre de printemps

jeudi 14h15-16h
salle 203, Maraîchers
Renseignements:
T. 022 379 66 12/27

Paléoclimatologie

par la prof. Nina Zeyen
semestre de printemps
mardi 13h15-16h
salle 201, Maraîchers
Renseignements:
T. 022 379 66 18/27

Ressources naturelles

par le prof. Robert Moritz et collègues
semestre de printemps
lundi 14h15-16h
salle 001, Maraîchers
Renseignements:
T. 022 379 66 33/27

CHIMIE ET BIOCHIMIE

Les bases de la chimie

par le Dr Xavier Chillier
semestre d'automne
lundi 8h15-10h
mercredi 10h15-12h
salle A300, Sciences II
Renseignements:
info-chimie@unige.ch

Les bases de la biochimie

par les prof. Gérard Hopfgartner et Aurélien Roux, les Dr. Olivier Schaad et Nabil Hanna
semestre d'automne
lundi 13h15-14h
auditoire A100, Sciences II
mardi 14h15-16h
salle A300, Sciences II
Renseignements:
info-chimie@unige.ch

Éléments de chimie organique

par le prof. Jérôme Lacour, la Dre Amalia Poblador-Bahamonde et le Dr Nidal Saleh
annuel
mardi 9h15-10h
mercredi 8h15-10h
salle A300, Sciences II
Renseignements:
info-chimie@unige.ch

Éléments de chimie analytique

par le prof. Gérard Hopfgartner
semestre de printemps
lundi 8h15-10h
mercredi 10h15-12h
salle A300, Sciences II
Renseignements:
info-chimie@unige.ch

ASTRONOMIE

Cosmologie

par les prof. Corinne Charbonnel et Stéphane Paltani, avec une leçon de la prof. Camille Bonvin.
semestre d'automne
mardi 17h45-18h45
salle A300, Sciences II
Renseignements:
T. 022 379 22 00
NB: Ce cours est ouvert au grand public et ne requiert pas de connaissances préalables en astronomie. Il peut être choisi comme cours à option par les étudiant-es de bachelor (filières scientifiques ou non, sauf physique). Il est proposé aux élèves du programme Athena de la Faculté des sciences.



FACULTÉ DE PSYCHOLOGIE ET DES SCIENCES DE L'ÉDUCATION

SCIENCES DE L'ÉDUCATION

Introduction à l'enseignement spécialisé et à l'éducation spéciale

par les prof. Céline Chatenoud, Marco Hessels et Coralie Delorme, CE
annuel, lundi 14h-16h
salle U300, Uni Dufour
 Renseignements:
celine.chatenoud@unige.ch
marco.hessels@unige.ch
coralie.delorme@unige.ch

Troubles du spectre de l'autisme:

aspects théoriques
 par Xavier Angus, CE et Nora Nuber, CE
semestre d'automne
vendredi 14h-16h
salle MR290, Uni Mail
 Renseignements:
xavier.angus@unige.ch
Nora.Nuber@unige.ch

Situations de vulnérabilité et formation

par le Dr Simon Flandin
semestre d'automne
mardi 14h-16h
salle MR070, Uni Mail
 Renseignements:
simon.flandin@unige.ch

Genre, éducation, formation

par la prof. Isabelle Collet
semestre de printemps
mercredi 12h-14h
salle MR290, Uni Mail
 Renseignements:
isabelle.collet@unige.ch

Introduction critique à la sociologie de l'éducation

par le prof. Jean-Paul Payet et la Dre Diane Rufin
annuel
mardi 16h-18h
salle MS150, Uni Mail
 Renseignements:
jean-paul.payet@unige.ch
diane.rufin@unige.ch

Introduction aux sciences du langage et de la communication

par la prof. Ecaterina Bulea Bronckart
annuel
Mercredi 14h-16h
salle MR080, Uni Mail
 Renseignements:
ecaterina.bulea@unige.ch

Éducation à l'environnement et au développement durable

par Laurent Dubois, CE
semestre d'automne
mardi 14h-16h
salle MR060, Uni Mail
 Renseignements:
laurent.dubois@unige.ch

Processus de formation et d'apprentissage: le champ de l'éducation des adultes

par les prof. Nathalie Delobbe et Nathalie Muller Mirza
semestre d'automne
mercredi 10h-12h
salle MR290, Uni Mail
semestre de printemps
mercredi 10h-12h
salle MS150, Uni Mail
 Renseignements:
nathalie.delobbe@unige.ch
nathalie.mullermirza@unige.ch

PSYCHOLOGIE

Introduction à la psychologie clinique

par le prof. Nicolas Favez
semestre d'automne
mercredi 8h-10h
salle U600, Uni Dufour
 Renseignements:
nicolas.favez@unige.ch

Introduction aux situations de handicap

par la prof. Maude Schneider
semestre de printemps
vendredi 12h-14h
salle A300, Sciences II
 Renseignements:
maude.schneider@unige.ch

Introduction à la psychologie de l'environnement

par le prof. Tobias Brosch
semestre de printemps
lundi 16h-18h
salle U600, Uni Dufour
 Renseignements:
tobias.brosch@unige.ch

Introduction à la psychologie du langage

par la prof. Marina Laganaro
semestre de printemps
jeudi 10h-12h
salle MR080, Uni Mail
 Renseignements:
marina.laganaro@unige.ch

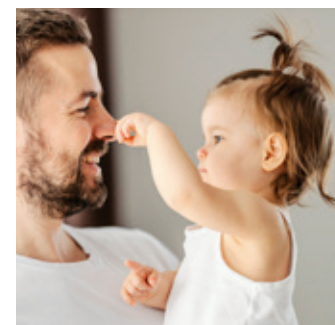

Introduction au développement social et affectif

Par le prof. Edouard Gentaz
semestre d'automne
jeudi 8h-10h
salle U600, Uni Dufour
 Renseignements:
edouard.gentaz@unige.ch

Introduction à la psychologie cognitive

Par le prof. Dirk Kerzel
annuel
vendredi 8h-10h
salle MRO80, Uni Mail
Renseignements:
dirk.kerzel@unige.ch

Épistémologie et introduction à la démarche scientifique

Par le Dr Marc Ratcliff
semestre d'automne
lundi 8h-10h et jeudi 12h-14h
salle U600, Uni Dufour
Renseignements:
marc.ratcliff@unige.ch

Séminaire interdisciplinaire du Centre Jean Piaget

semestre de printemps
mercredi 18h
salle M1170, Uni Mail
Renseignements:
<https://archivespiaget.ch/archives-jean-piaget/activites-scientifiques/seminaires/>





FACULTÉ DES LETTRES

NB: les cours de la Faculté des lettres débutent le mercredi 20 septembre 2023.

Pour plus d'informations sur les lieux d'enseignement: www.unige.ch/lettres/fr/infos/lieu/

FRANÇAIS MODERNE

Textes et contextes de la Renaissance à nos jours XVI^e-XVIII^e s.

par Cinthia Meli, chargée de cours, et les prof. Martin Rueff et Frédéric Tinguely
semestre d'automne
lundi 16h-19h
salle des Abeilles, Athénée
(rue de l'Athénée 2)

Textes et contextes de la Renaissance à nos jours XVIII^e-XXI^e s.

par les prof. Vincent Debaene et Nathalie Piégay
semestre de printemps
lundi 16h-19h
salle des Abeilles, Athénée
(rue de l'Athénée 2)

Renseignements:
T. 022 379 73 04

LINGUISTIQUE

Introduction aux sciences du langage

par la prof. Isabelle Charnavel
semestre d'automne
vendredi 10h-12h
salle des Abeilles, Athénée
(rue de l'Athénée 2)
Renseignements:
T. 022 379 70 30

ALLEMAND

Deutsch in der Schweiz

par la prof. Juliane Schröter
semestre d'automne
vendredi 12h-14h
salle Philo01, Les Philosophes

Fantastische Ökonomie: Die Utopie vom Schlaraffenland

par la prof. Christine Weder
semestre de printemps
mardi 10h-12h
salle Phil204, Les Philosophes
Renseignements:
T. 022 379 73 09

ANGLAIS

American Literature Since 1497

par la prof. Deborah Madsen
semestre d'automne
lundi 10h-12h
salle M1193, Uni-Mail

Romantic Writing

par le prof. Simon Swift
semestre de printemps
mercredi 8h-10h
Les Salons, Athénée
(rue de l'Athénée 2)
Renseignements:
T. 022 379 70 34

LITTÉRATURE COMPARÉE

Parole aux bêtes! Discours et agentivité des animaux non humains dans la littérature

par Evelyn Dueck, professeure assistante
semestre d'automne
lundi 16h-18h
salle Philo12, Les Philosophes

Questions de recherche en littérature comparée

par le prof. Martin Rueff
semestre de printemps
mardi 16h-18h,
tous les 15 jours
salle Philo12, Les Philosophes
Renseignements:
T. 022 379 73 09

ARABE

Du chef-d'œuvre à l'objet commémoratif: une histoire de la diplomatie culturelle des pays du Moyen-Orient

par la prof. Silvia Naef
semestre de printemps
mercredi 12h-14h
salle Phil206, Les Philosophes
Renseignements:
T. 022 379 72 01

ARMÉNIEN

La vierge, le roi et le patriarche: écriture de l'histoire et mémoire religieuse dans la littérature arménienne ancienne

par la prof. Valentina Calzolari
semestre d'automne
vendredi 14h-16h, tous les 15 jours
salle Phil204, Les Philosophes

Écrire dans une langue «rescapée»: pages d'exil dans la littérature arménienne contemporaine

par la prof. Valentina Calzolari
semestre de printemps
vendredi 14h-16h,
tous les 15 jours
salle Phil204, Les Philosophes
Renseignements:
T. 022 379 72 01

JAPONAIS

Introduction à l'histoire du Japon

par Constance Sereni, chargée de cours
annuel
mardi 16h-17h
salle Phil201, Les Philosophes
Renseignements:
T. 022 379 72 87

CHINOIS

La Chine contemporaine: le poids de l'histoire

par le prof. Nicolas Zufferey
semestre d'automne

lundi 14h-16h

salle Phil201, Les Philosophes

Renseignements:

T. 022 379 72 87

ESPAGNOL

Lire les villes/ Leer las ciudades

par Valeria Wagner, maître d'enseignement et de recherche

semestre de printemps

mercredi 14h-16h

salle Phil201, Les Philosophes

Renseignements:

T. 022 379 72 32

PORTUGAIS

L'État Nouveau portugais présenté à travers le cinéma

par Nazaré Torrão, chargée d'enseignement

semestre d'automne

lundi 16h-18h

salle Phil113, Les Philosophes

La révolution portugaise en images

par Nazaré Torrão, chargée d'enseignement

semestre de printemps

lundi 16h-18h

salle Phil113, Les Philosophes

Renseignements:

T. 022 379 72 32

PHILOSOPHIE

Introduction à la philosophie des sciences

par le prof. Christian Wüthrich

semestre d'automne

jeudi 10h-12h

salle U159, Uni Dufour

Éthique de la philanthropie

par le prof. Julien Deonna

semestre d'automne

lundi 16h-18h

salle Phil013, Les Philosophes

Philosophie et esprit critique

par le prof. Florian Cova

semestre de printemps

jeudi 14h-16h

salle 50019, St-Ours

(rue St-Ours 5)

Renseignements:

T. 022 379 70 50

HISTOIRE GÉNÉRALE

Histoire écologique du monde contemporain

par le prof. Antoine Acker

semestre d'automne

mercredi 16h-18h

salle U259, Uni Dufour

Les écritures situées de l'histoire à l'époque moderne: du local à l'universel, du national à l'impérial

par la prof. Marie Houllémare

semestre de printemps

mercredi 8h-10h

salle U259, Uni Dufour

Renseignements:

T. 022 379 70 31

MUSICOLOGIE

Johann Sebastian Bach (1685-1750): organiste, musicien de cour, Thomaskantor à Leipzig

par le prof. Christoph Riedo

semestre d'automne

lundi 16h-18h

salle Phil216, Les Philosophes

Renseignements:

T. 022 379 70 75

ÉTUDES GENRE

Faire ou défaire la honte: arts, genre et discriminations

par la prof. Yasmina

Foehr-Janssens, Agnès

Vannouvong, chargée de cours, et collaborateurs/trices

semestre d'automne

vendredi 10h-12h

salle Phil201, Les Philosophes

Renseignements:

T. 022 379 73 38

CYCLES DE CONFÉRENCES

SCIENCES DE L'ANTIQUITÉ

Bestiaire antique.

Une promenade zoologique de Sumer à Rome

par les enseignant-es

du Département

semestre d'automne

mardi 18h-19h

salle U159, Uni Dufour

Renseignements:

T. 022 379 70 33

ÉTUDES MÉDIÉVALES

D'un chemin à l'autre... Voyages et voyageurs au Moyen Âge

par divers-es conférencières et conférenciers

semestre de printemps

mercredi 18h-19h

salle Phil201, Les Philosophes

Renseignements:

T. 022 379 73 38

ÉCOLE DE LANGUE ET DE CIVILISATION FRANÇAISES



Regards sur l'interculturalité

par divers-es conférencières et conférenciers

coordination: Nadine

Bordessoule Gilliéron,

chargée d'enseignement

semestre d'automne

jeudi 16h-18h

salle SCII A50B – Guye,

Sciences II

Renseignements:

T. 022 379 74 37



FACULTÉ D'ÉCONOMIE ET DE MANAGEMENT

Responsible Management

par la Dre Lilach
Zacharia-Trabelsi
semestre d'automne
jeudi 12h15-14h
salle MS150, Uni Mail

Environmental Economics

par le Dr Daniele Curzi
semestre d'automne
lundi 14h15-16h
salle MR080, Uni Mail
jeudi 14h15-16h
salle MS160, Uni Mail

The Many Faces of Philanthropy

par le prof. Giuseppe Ugazio
semestre d'automne
lundi 10h-12h
salle M1150, Uni Mail
lundi 14h-16h
salle MS130, Uni Mail

The Fourth Industrial Revolution

par le Dr Lee Howell
semestre d'automne
mardi 10h15-12h
salle M1160, Uni Dufour

L'économie contemporaine dans une perspective historique

par le prof. Harro Maas
semestre de printemps
mardi 14h15-16h
salle MS160, Uni Mail
jeudi 10h15-12h
salle MS150, Uni Mail

Business and Human Rights

par la prof. Dorothée
Baumann-Pauly
semestre de printemps
mardi 12h15-14h
salle MR290, Uni Mail

Business & Society

par la Dre Bettina Palazzo
semestre d'automne
vendredi 12h15-16h
salle MR080, Uni Mail

Research Seminars in Economics and Econometrics

sous la direction de
l'Institute of Economics
and Econometrics
hebdomadaire
lundi 14h15-15h30
salle M3250, Uni Mail
Programme: www.unige.ch/gsem/en/research/seminars/iee
Renseignements:
gsem-support-instituts@unige.ch

Geneva Trade and Development Workshops

sous la direction de la GSEM,
du CEPR, de la Cnuced, du
Graduate Institute et de
l'OMC
annuel
lundi 14h15-15h15 ou mardi
12h30-13h30
Salle M3250, Uni Mail ou
Maison de la Paix, Chemin
Eugène-Rigot 2
Horaire: veuillez consulter la
page du programme
Programme: www.unige.ch/gsem/en/research/seminars/iee
Renseignements:
gsem-support-instituts@unige.ch

Research Seminars in Management

sous la direction de
l'Institute of Management
mensuel
jeudi 12h-13h
salle M3250 ou M3383,
Uni Mail

Programme:

www.unige.ch/gsem/en/research/seminars/iom
Renseignements:
gsem-support-instituts@unige.ch

Research Seminars in Statistics

sous la direction du Research
Center for Statistics
hebdomadaire
vendredi 11h15-12h15
salle M5220, Uni Mail ou par
vidéoconférence
Programme: www.unige.ch/gsem/en/research/seminars/rcs
Renseignements:
gsem-support-instituts@unige.ch

Research Seminars in Finance

sous la direction du Geneva
Finance Research Institute
hebdomadaire
jeudi 12h15-13h30
Uni Pignon et par
vidéoconférence
Programme:
www.unige.ch/gsem/en/research/seminars/gfri
Renseignements: sandy.
haldimann@unige.ch

Conférence Luigi Solari

par la prof. Esther Duflo,
Prix Nobel d'économie 2019
jeudi 12 octobre 2023
18h-20h
lieu à définir
Programme: www.unige.ch/gsem/en/research/institutes/iee/solari-lecture
Renseignements:
gsem-support-instituts@unige.ch



FACULTÉ DES SCIENCES DE LA SOCIÉTÉ

SCIENCE POLITIQUE ET RELATIONS INTERNATIONALES

Politique suisse

par le prof. Pascal Sciarini
semestre de printemps
mercredi 14h-16h
salle M R290, Uni Mail
jeudi 16h-18h (complément
d'études)
salle M 1170, Uni Mail
Renseignements:
pascal.sciarini@unige.ch

Institutions européennes et intégration européenne

par le prof. René Schwok
semestre de printemps
mercredi 16h-18h
salle MR380, Uni Mail
Renseignements:
rene.schwok@unige.ch

Public Ethics of Philanthropy

par Michele Bocchiola

semestre d'automne
lundi 14h15-16h
salle M5189 à confirmer, Uni
Mail
lundi 08h-10h
(complément d'études)
salle M5220 à confirmer, Uni
Mail
Renseignements:
michele.bocchiola@unige.ch

DÉMOGRAPHIE ET SOCIOÉCONOMIE

Démographie et anthropologie des populations

par le prof. Michel Oris
semestre d'automne
jeudi de 10h15 à 12h
salle MR070, Uni Mail
vendredi de 10h15 à 12h
salle MS160, Uni Mail
Renseignements:
michel.oris@unige.ch

SOCIOLOGIE

Forum de recherches sociologiques 2024

Société et santé durable:
enjeux citoyens et responsa-
bilités collectives
sous la direction de la
prof. Claudine Burton-Jean-
gros et du prof. invité Éric
Gagnon (Université Laval)
mercredi 18h15-20h
salles: consulter les informa-
tions mises à jour sur le site
[https://www.unige.ch/
sciences-societe/socio/fr/
enseignements/master/
forum-de-recherche/](https://www.unige.ch/sciences-societe/socio/fr/enseignements/master/forum-de-recherche/)
Renseignements:
claudine.jeangros@unige.ch

ÉTUDES GENRE

Cycle de conférences publiques en études genre

par la prof. Delphine Gardey
et invité-es
6 conférences annuelles
lundi 18h15-20h
semestres d'automne
et de printemps
salle MR070, Uni Mail
Renseignements:
T. 022 379 07 63
olivia.firmann@unige.ch
www.unige.ch/etudes-genre

GÉOGRAPHIE ET ENVIRONNEMENT

Cycle de conférences Enjeux sociaux – enjeux spatiaux (ES2). Géographies de la lutte: mobilisations et résistances au temps des injustices globalisées

Par la Dre Karine Duplan et

invité-es
semestre d'automne
jeudi 12h30-14h
salle CV001, Uni Carl Vogt
Renseignements:
karine.duplan@unige.ch
[https://www.unige.ch/
sciences-societe/geo/es2/](https://www.unige.ch/sciences-societe/geo/es2/)

HISTOIRE ÉCONOMIE ET SOCIÉTÉ

Les mesures de l'économie

par le Dr Marc Morgan
semestre de printemps
mercredi 10h-12h
salle M1193, Uni Mail
Renseignements:
marc.morgan@unige.ch

BACHELOR

International Economic History

par la prof. Pilar
Nogues-Marco
semestre d'automne
mardi 14h-16h
salle SCII A150, Sciences II
Renseignements:
pilar.noguesmarco@unige.ch

Dynamique du capitalisme contemporain

par le prof. Cédric Durand
semestre de printemps
lundi 9h-12h
salle MS040, Uni Mail
Renseignements:
cedric.durand@unige.ch

MASTER

Séminaire avancé de recherche / Advanced Research Seminar

sous la direction de la
prof. Mary O'Sullivan

semestre d'automne

jeudi 18h-20h

salle M 5020, Uni Mail

semestre de printemps

jeudi 18h-20h

salle M3220, Uni Mail

Renseignements:

mary.osullivan@unige.ch

The Economics of Globalization

par le prof. Cédric Durand

semestre d'automne

mardi 9h-12h

salle M5030, Uni Mail

semestre d'automne

Renseignements:

cedric.durand@unige.ch

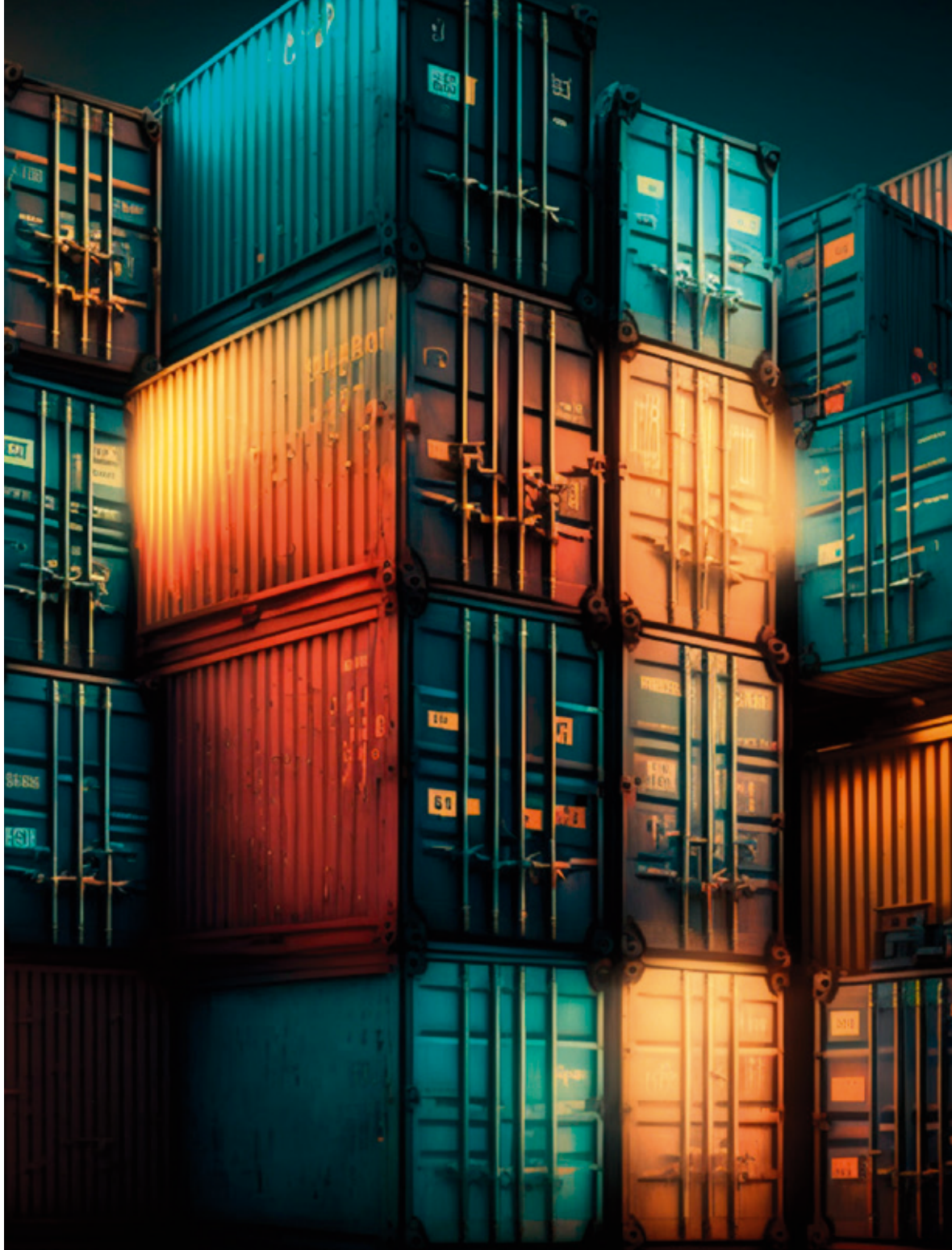



FACULTÉ DE DROIT

Droit administratif

par le prof. Frédéric Bernard
semestre d'automne

lundi 13h15-14h

salle U600, Uni Dufour

semestre de printemps

lundi 15h15-16h

salle MR080, Uni Mail

Renseignements:

frederic.bernard@unige.ch

Comprendre le numérique: cours transversal 1

par le prof. Yaniv Benhamou
semestre d'automne

mardi 18h15-20h

salle MS150, Uni Mail

Renseignements:

T. 022 379 84 67

Droit et numérique

par le prof. Yaniv Benhamou
semestre d'automne

mardi 8h15-10h

salle MR060, Uni Mail

Renseignements:

T. 022 379 84 67

comprendre-le-numerique@
unige.ch

Introduction

à la criminologie

par le prof. André Kuhn

semestre d'automne

vendredi 10h15-12h

salle MR080, Uni Mail

Renseignements:

andre.kuhn@unige.ch

Compétence et entraide internationales en matière pénale

par la prof. Maria

Ludwiczak Glassey

semestre d'automne

jeudi 10h15-12h

salle MS160, Uni Mail

Renseignements:

maria.ludwiczak@unige.ch

WTO Law and Practice

par la prof. Gabrielle Marceau

semestre d'automne

jeudi 12h15-14h

salle MR070, Uni Mail

Renseignements:

gabriele.marceau@unige.ch

La philanthropie et ses principaux enjeux juridiques

par la prof. Giulia

Neri-Castracane

semestre d'automne

jeudi 16h15-18h

salle MR030, Uni Mail

Renseignements:

giulia.neri-castracane@

unige.ch

Droit fiscal

par le prof. Xavier Oberson

semestre d'automne

mardi 14h15-16h

salle MR280, Uni Mail

Renseignements:

T. 022 379 85 72

Practice of International Humanitarian Law

par le prof. Marco Sassòli

semestre d'automne

mardi 10h15-12h

salle MS130, Uni Mail

Renseignements:

T. 022 379 95 29

lizaveta.tarasevich@unige.ch

Introduction

to the Law of Trusts

par le prof. Luc Thévenoz

semestre d'automne

jeudi 14h15-16h

salle MS130, Uni Mail

Renseignements:

T. 022 379 86 52

La philanthropie culturelle et le droit

par la Dre Anne Laure

Bandle, chargée de cours

semestre de printemps

lundi 16h15-18h

salle M3020, Uni Mail

Renseignements:

annelaure.bandle@unige.ch

Droit pharmaceutique

par la prof. Valérie Junod

semestre de printemps

mercredi 12h15-14h

salle M2170, Uni Mail

Renseignements:

valerie.junod@unige.ch

Entreprises sociales

par la prof. Giulia

Neri-Castracane

semestre de printemps

lundi 12h15-14h

salle M3020, Uni Mail

Renseignements:

giulia.neri-castracane@

unige.ch

Entreprises, capitalisme et objectifs de développement durable

par la prof. Giulia

Neri-Castracane

semestre de printemps

jeudi 16h15-18h

salle MR030, Uni Mail

Renseignements:

giulia.neri-castracane@

unige.ch

Fondations, associations et sociétés coopératives

par la prof. Giulia

Neri-Castracane

semestre de printemps

mardi 10h15-12h

salle MR170, Uni Mail

Renseignements:

giulia.neri-castracane@

unige.ch



GLOBAL STUDIES INSTITUTE

BACHELOR

Multilatéralisme et organisations internationales

par le prof. Matthias Schulz
semestre d'automne
lundi 10h-12h
salle M2170, Uni Mail

Histoire transnationale XIX^e-XXI^e siècles

par le prof. Ludovic Tournès
semestre de printemps
mercredi 8h-10h
salle M5130, Uni Mail

MASTER

Les singularités du droit européen

par le prof. Nicolas Levrat
semestre d'automne
mercredi 10h-12h
SCIII 15081, Edouard Kel

Théorie de l'intégration économique européenne

par la Dre Maria Masood Dechevrens
semestre d'automne
lundi 16h30-18h15
salle M5130, Uni Mail

FACULTÉ DE THÉOLOGIE

Qu'est-ce que soigner? Enjeux éthiques d'une théologie de la santé

par le prof. Thierry Collaud (UNIFR)

Dans le cadre de
l'enseignement en
théologie catholique
semestre d'automne
lundi 18h15-20h
salle U159, Uni Dufour
Renseignements:
www.unige.ch/theologie

À Ciel Ouvert La question des limites

par le prof. Ghislain Waterlot et al.
Dans le cadre du programme
«À Ciel Ouvert - Science et Spiritualité» soutenu par
la Fondation Yves et Inez Oltramare

semestre d'automne
jeudi 16h15-18h
salle U259, Uni Dufour
Renseignements:
www.unige.ch/theologie

CYCLE DE CONFÉRENCES PUBLIQUES

Spiritualités en dialogue
par Mariel Mazzocco
(chargée de cours), et al.
semestre de printemps
Les dates des conférences,
l'heure et la salle seront
annoncées avant le début
du semestre
Renseignements:
mariel.mazzocco@unige.ch
www.unige.ch/theologie

A photograph of four students walking away from the camera on a paved path in a park-like setting. The student on the far left has long red hair and is wearing a grey t-shirt and blue jeans, carrying a pink backpack. The student next to them is wearing a blue and white plaid shirt and dark pants, carrying a blue backpack. The student next to them is wearing a grey sweater and blue jeans, carrying a grey backpack. The student on the far right is wearing a brown hoodie and blue jeans. The background is a blurred green lawn and trees.

CALENDRIER UNIVERSITAIRE

SEMESTRE D'AUTOMNE 2023

Début des cours: lundi 18 septembre 2023

Fin des cours: vendredi 22 décembre 2023

SEMESTRE DE PRINTEMPS 2024

Début des cours: lundi 19 février 2024

Fin des cours: vendredi 29 mars 2024

Reprise des cours: lundi 8 avril 2024

Fin des cours: vendredi 31 mai 2024

ADRESSES UTILES

- 1 **Uni Bastions**
5 rue De-Candolle
- 2 **Uni Dufour**
24 rue Général-Dufour
- 3 **Uni Mail / Uni Pignon**
40, bd du Pont-d'Arve
- 4 **IFAGE**
19, place des Augustins
- 5 **Sciences I**
16 bd d'Yvoy
- 5.2 **Sciences II et Sciences III**
30 quai Ernest-Ansermet
- 6 **École de physique**
24 quai Ernest-Ansermet
- 7 **Maraîchers**
13 rue des Maraîchers
- 8 **École-club Migros**
2 esplanade de Pont-Rouge
- 9 **Centre médical universitaire (CMU)**
1 rue Michel-Servet
- 10 **Les Philosophes**
22 bd des Philosophes
- 11 **Salle des Abeilles**
2 rue de l'Athénée
- 12 **Salle André Trocmé**
2 rue du Jura
- 13 **Uni Carl Vogt**
66 bd Carl-Vogt

Hors plan:

- Battelle**
7 route de Drize (Carouge)
- Musée d'histoire des sciences**
128 rue de Lausanne
- Conservatoire et Jardin botaniques**
192 chemin de l'Impératrice,
Pregny-Chambésy
- Salle de la Console**
192 rue de Lausanne
- Maison de la Paix**
2 chemin Eugène-Rigot



Impressum

Édition: Université de Genève
Photos: DR
Impression: Centre d'impression
de l'Université de Genève
Tirage: 850 exemplaires