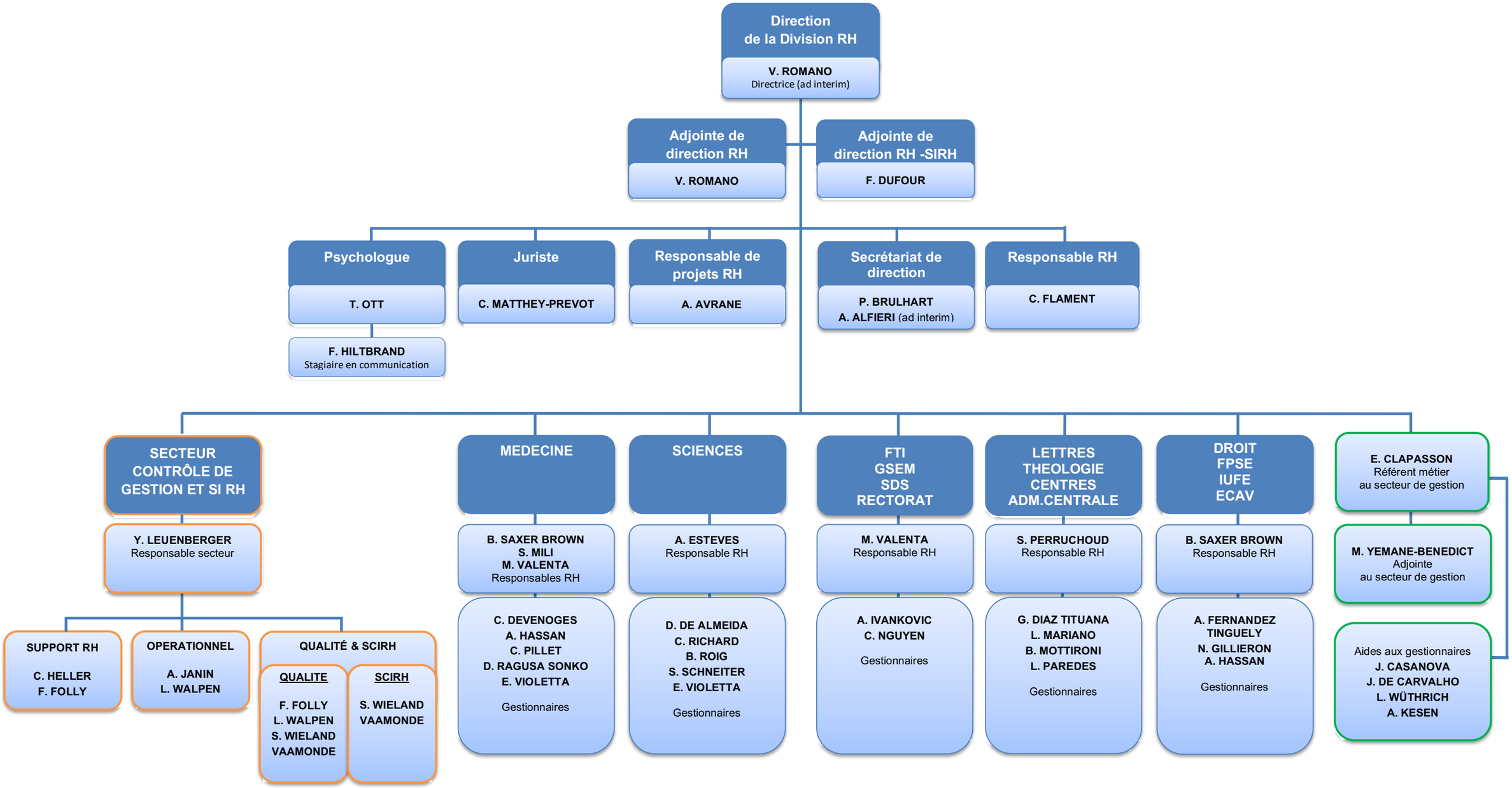
Direction de la Division RH
V. ROMANO
Directrice (ad interim)
Adjointe de direction RH
V. ROMANO
Adjointe de direction RH -SIRH
F. DUFOUR
Psychologue
T. OTT
F. HILTBRAND
Stagiaire en communication
Juriste
C. MATTHEY-PREVOT
Responsable de projets RH
A. AVRANE
Secrétariat de direction
P. BRULHART
A. ALFIERI (ad interim)
Responsable RH
C. FLAMENT
SECTEUR CONTRÔLE DE GESTION ET SI RH
Y. LEUENBERGER
Responsable secteur
SUPPORT RH
C. HELLER
F. FOLLY
OPERATIONNEL
A. JANIN
L. WALPEN
QUALITÉ & SCIRH
QUALITE
F. FOLLY
L. WALPEN
S. WIELAND
VAAMONDE
SCIRH
S. WIELAND
VAAMONDE
MEDECINE
B. SAXER BROWN
S. MILI
M. VALENTA
Responsables RH
C. DEVENOGES
A. HASSAN
C. PILLET
D. RAGUSA SONKO
E. VIOLETTA
Gestionnaires
SCIENCES
A. ESTEVES
Responsable RH
D. DE ALMEIDA
C. RICHARD
B. ROIG
S. SCHNEITER
E. VIOLETTA
Gestionnaires
FTI
GSEM
SDS
RECTORAT
M. VALENTA
Responsable RH
A. IVANKOVIC
C. NGUYEN
Gestionnaires
LETTRES
THEOLOGIE
CENTRES
ADM.CENTRALE
S. PERRUCHOUD
Responsable RH
G. DIAZ TITUANA
L. MARIANO
B. MOTTIRONI
L. PAREDES
Gestionnaires
DROIT
FPSE
IUFE
ECAV
B. SAXER BROWN
Responsable RH
A. FERNANDEZ TINGUELY
N. GILLIERON
A. HASSAN
Gestionnaires
E. CLAPASSON
Référent métier
au secteur de gestion
M. YEMANE-BENEDICT
Adjointe
au secteur de gestion
Aides aux gestionnaires
J. CASANOVA
J. DE CARVALHO
L. WÜTHRICH
A. KESEN

mars 26