

myCare Start: Débuter un nouveau médicament en toute sécurité en collaboration interprofessionnelle

Dr. Léa Solh Dost¹, Pr. Marie P. Schneider^{1,2,3}

Au nom de l'équipe d'investigation myCare Start-I

¹Pharma24, pharmacie académique ambulatoire, Genève, Suisse

²Institut des Sciences Pharmaceutiques de la Suisse Occidentale, Université de Genève,

³Section des Sciences Pharmaceutiques, Université Genève



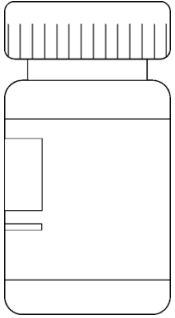

Lorsqu'un nouveau médicament est prescrit à un.e patient.e pour une maladie de longue durée :

- À l'échelle mondiale, **1 patient sur 4** ne se procure pas les médicaments prescrits.
- Parmi ceux qui commencent à prendre leurs médicaments, **30 à 50 % n'adhèrent pas à leur traitement.**

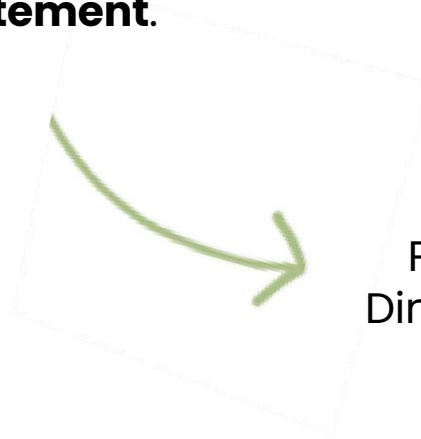

Péjoration de l'état de santé
Diminution de la qualité de vie
Utilisation accrue des soins
Mortalité augmentée
Charge financière
Gaspillage environnemental

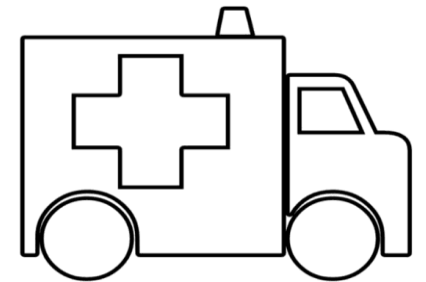

Vrijens B, De Geest S et al (2012). Br J Clin Pharmacol.
Sabaté E (2003) Adherence to long-term therapies: evidence for action. Geneva: World Health Organization; 2003.

Une intervention existe

Le New Medicine Service (NMS)⁽¹⁾ est l'**intervention** la mieux validée pour **améliorer l'adhésion thérapeutique** lors de l'initiation d'un traitement.

- Originaire du Royaume-Unis
- Courtes consultations avec le pharmacien dans les premières semaines de l'initiation d'un traitement
- Augmentation de 10 % du nombre de patient.e.s adhérent.e.s.
- Réduction des coûts pour le système de santé.

**En Suisse, le NMS est déployé
sous le nom de**



*Modèle optimisé pour le
contexte suisse*

(1) Elliott RA, Boyd MJ, Salema N, et al. (2016) BMJ Quality & Safety.

Qu'est-ce que myCare Start ?

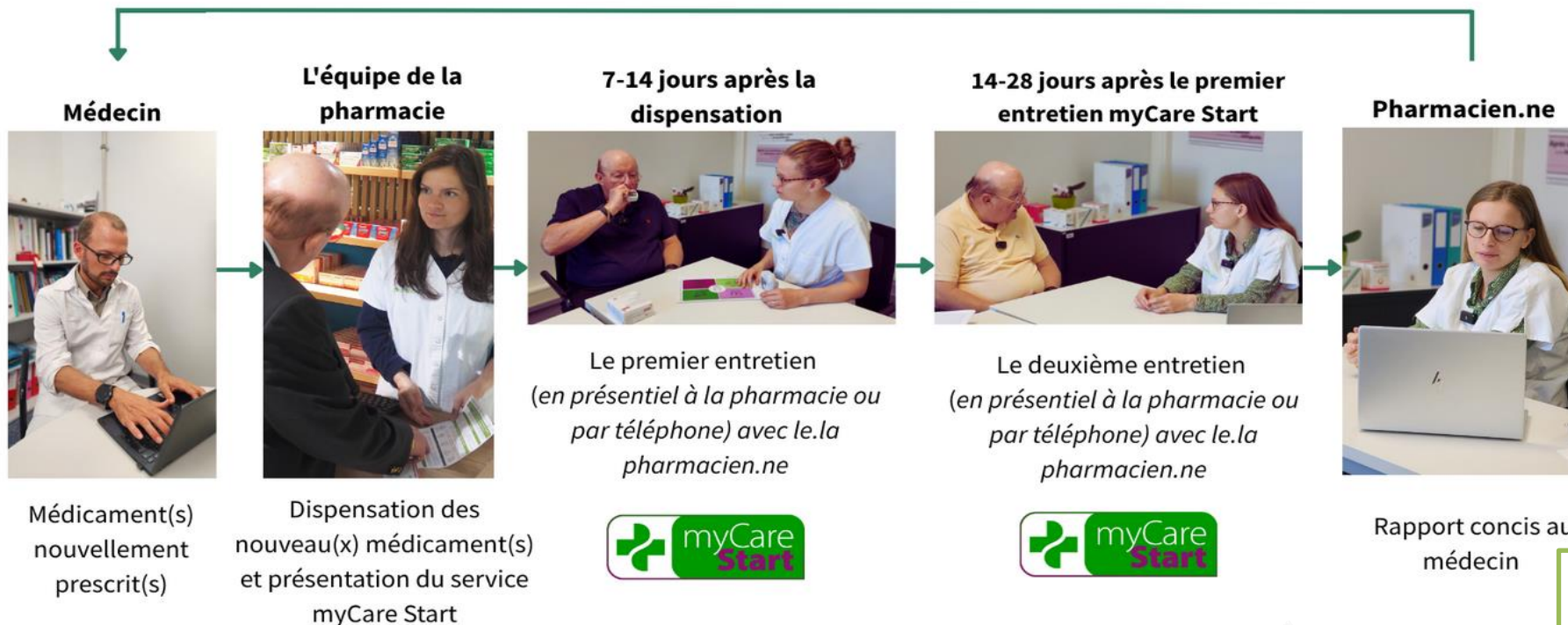

Gratuit dans le cadre de l'étude

MÉDICAMENT.S NOUVELLEMENT PRÉSCRIT.S POUR:



HYPERTENSION
THROMBOPROPHYLAXIE
DIABÈTE
HYPERLIPIDÉMIE
DEPRESSION
ASM/TE ET BPCO

Etude d'évaluation myCare Start-I

- Efficacité de myCare Start: adhésion, qualité de vie, coût-efficacité
- Implémentation de myCare Start dans le contexte ambulatoire suisse

Où la prestation sera-t-elle disponible ?

33 clusters* pharmacie-médecins dans différentes régions de Suisse



Canton de Genève

Février 2026:

- [Pharmacieplus de Saint-Jean](#)

Mars 2026:

- [Pharma24](#)
- [Pharmacie Amavita Collonges-Bellerive](#)
- [Pharmacieplus du Rond-Point](#)

Avril 2026*:

- [Pharmacie de Bellevue](#)
- [Pharmacieplus des Fontaines](#)
- [Pharmacie Gare Chêne-Bourg](#)

Mai 2026*:

- [Pharmacie Deltapharm](#)

* Peut être soumis à modification

L'importance du soutien et de la collaboration entre médecins et pharmaciens pour l'avenir des soins intégrés en Suisse.



- Commencer un nouveau traitement est une étape cruciale qui nécessite une attention et un soutien particuliers.
- La collaboration entre le médecin, le pharmacien et le patient peut améliorer de manière significative la qualité et la sécurité des soins prodigués à vos patients [1].
- myCareStart offre la possibilité de potentialiser le transfert d'informations et la prise de décision partagée en s'appuyant sur une synergie interprofessionnelle.
- myCare Start peut constituer le début d'une collaboration efficace et fructueuse entre vous et les pharmacies avoisinantes.

1. White et al. "Defining and enhancing collaboration between community pharmacists and primary care providers to improve medication safety". *Expert opinion on drug safety* vol. 21,11 (2022) : 1357-1364. doi:10.1080/14740338.2022.2147923

Qu'est qui est attendu de la part des médecins au développement de myCare Start?

- **Faire un e-learning** de 15 minutes et signer un **accord de participation**
- **Informers les patients éligibles** de la prestation myCare Start en officine
- Ajouter un **bon de transmission** myCare Start à l'ordonnance
- **S'appuyer sur le contre-rendu de consultations myCare Start** dans la consultation médicale
- Répondre à des courts **questionnaires d'implémentation**



Unir médecin, patient et pharmacien

☐ **Nouveau(x) médicament(s)**
Nom(s) ou DCI _____
Indication(s) _____

OU

☐ **Changement de médicament(s)**
Nom(s) ou DCI _____
Indication(s) _____
Raison(s) du changement _____

La prochaine consultation avec votre médecin est prévue dans :
_____ semaines / _____ mois

Une démonstration du dispositif médical est-elle nécessaire ?
☐ Oui
☐ Non

Autres commentaires : _____



A remettre à votre pharmacie
Veuillez scanner ce code QR pour obtenir
la liste des pharmacies participantes.



Prof. Marie P. Schneider

Responsable du projet,
Section des Sciences Pharmaceutiques
Institut des Sciences Pharmaceutiques de
Suisse Occidentale (ISPSO), Directrice du
centre de recherche du pharma24



Prof. Dagmar M. Haller, MD-PhD

Directrice de l'IuMFE (Institut universitaire de Médecine
de Famille et de l'Enfance),
Co-directrice du Centre de médecine de premier recours
UNIGE & HUG, Médecin de famille en cabinet médical et
maison de santé



Dr. Sarah Serhal

Chercheuse postdoctorante,
ISPSO



Dr. Cédric Lanier

Médecin collaborateur (Institut universitaire de
Médecine de Famille et de l'Enfance),
FMH en médecine interne générale, Médecin de
famille en cabinet de groupe



Dr. Sarah Rondeaux

Chercheuse postdoctorante,
ISPSO



Dr. Léa Solh Dost

Collaboratrice scientifique,
ISPSO et pharma24



Mme Natascha Krauer

Doctorante, ISPSO

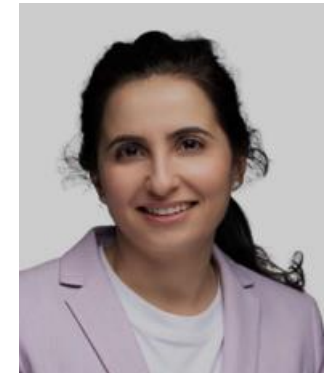

Mme Ghita Benzakour

Facilitatrice, ISPSO et pharma24

L'équipe myCare Start-I vous remercie !

Vous souhaitez participer à myCare Start? Vous voulez en savoir plus?

Envoyez-nous un email à mycarestart@unige.ch

Visitez notre site web <https://www.unige.ch/mycarestart/>

Merci !