Retour sur le Forum Dialogues

La participation citoyenne pour réussir la transition énergétique

Marlyne Sahakian et Tanja Fenner, Université de Genève

Mai - Juin 2023

This project has received funding from the European Union's Horizon 2020 research and innovation programme under grant agreement No 101022585

dialogues
Energy citizenship
for a sustainable future

Les enjeux de la transition écologique

Un enjeu planétaire, mais les efforts et initiatives doivent se déployer également au niveau local pour une mise en pratique.

Comment impliquer des citoyens/citoyennes dans ce processus au niveau des communes ?

- Apporter de nouvelles idées
- Être porteur de changements
- Participer, un besoin humain
- Interpréter à leur échelle le plan Cantonale pour le climat

Projet DIALOGUES (Commission européenne) : des partenaires dans 8 pays vont expérimenter la notion de citoyenneté énergétique.

Notre approche à la transition

La crise climatique et les enjeux énergétiques restent très abstraits pour beaucoup de personnes, malgré les injonctions autour de la ‘crise’ énergétique cet hiver > **comment faire du sens ? Comment créer des liens entre enjeux écologiques et bien-être ?**

L’imaginaire autour des actions se limite souvent aux écogestes, décisions d’achats ‘durables’, ou solutions techniques > **comment élargir le champ du possible et penser à des interventions dans les systèmes ? Comment éviter des approches moralistes ?**

Tension entre enjeux globaux et action individuelle, qui mène à une certaine frustration et questionne l’impact de tout un chacun > **comment comprendre le changement collectif ?**

Besoin de changer les conditions cadres et les pratiques, pas uniquement les personnes :

Quand les pistes cyclables incitent à faire du vélo

12.06.2020, 10:36

Mobilité douce: en Suisse, le coronavirus dope l'utilisation du vélo

Projet ENERGISE : impliquer les ménages dans le changement, sans intervention technologique ni injonctions moralistes

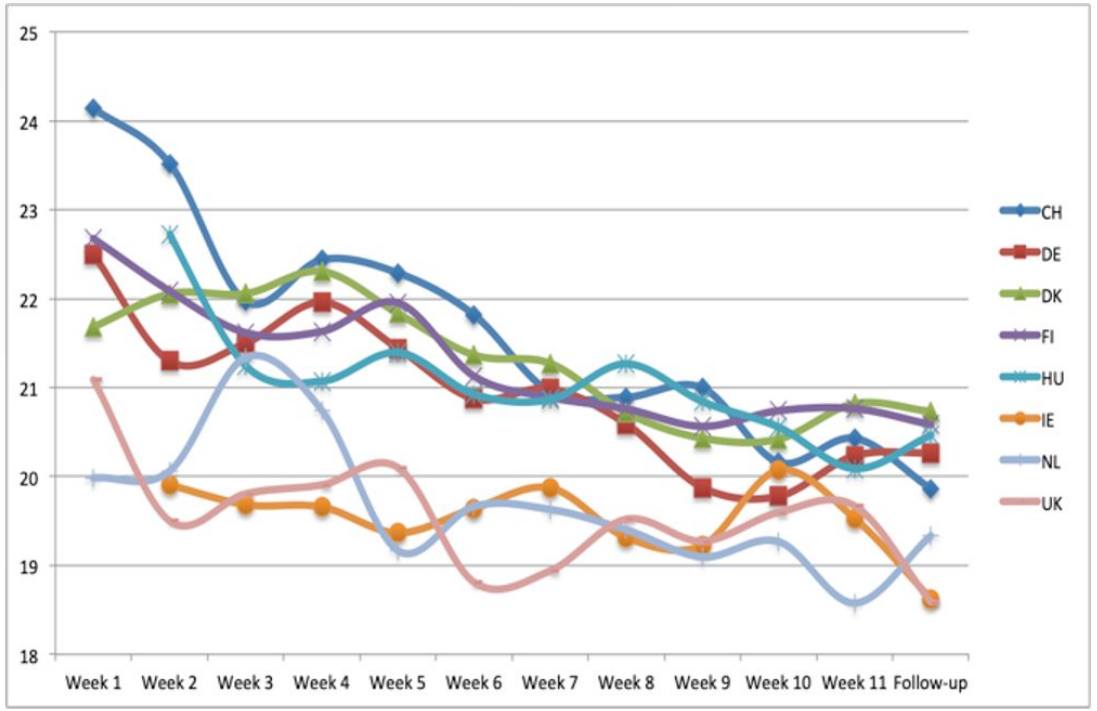

Réduire le chauffage à 19º pendant 4 semaines

http://energise-project.eu/

dialogues

Est-ce que nous avons besoin de participation citoyenne en Suisse ?

Une démocratie directe, pays des référendums et des initiatives populaires

Chiffres clés (scrutin du 18 juin 2023)	
Taux de participation	**40,1 %**
18 à 39 ans	26,2 %
40 à 64 ans	42,3 %
65 ans ou plus	53,9 %
Hommes	41,1 %
Femmes	39,3 %

Participation aux votations, canton de Genève, Office cantonal de la statistique, 2023

A Genève, des « mini-publics » : une assemblée tirée au sort

Forum citoyen Genève (2021)

Projet de Prof Nenad Stojanovic, UNIGE
Assemblées citoyennes en Irlande

Grand Genève en Transition

Ag!ssons en Canton de Vaud

dialogues

Échelle de la participation (Arnstein, 1969)

+ contrôle par le collectif

Niveau de participation et d'influence

4. Co-créer des solutions

3. Discuter, débattre, impliquer

2. Consulter, recueillir de l'information

1. Informer, sensibiliser

Nos partenaires et participant.e.s

Des associations et collectifs citoyennes qui ont émergé dans la région.
Effet COVID?

COLLECTIF DURABILITÉ COLLONGE-BELLERIVE

les changeurs

SeymazVie

COLLECTIF CITOYEN MEINIER

AGIR POUR LA VIE

En tout, 114 personnes uniques ont participé. A chaque événement, nous avons attiré entre 25-35 personnes.

Le déroulé des forums

Communication continue avec les représentant.e.s des autorités locales

Sensibilisation des maires de quatre communes

Partager les résultats avec les mairies

Événement de lancement : travailler ensemble
20 Septembre 2022
Commune de Vandoeuvres

Imaginer le bien vivre à l'avenir
19 Octobre 2022
Commune de Meinier

Expérimenter la suffisance énergétique
22 Novembre 2022
Commune de Choulex

Echange avec des experts
14 Décembre 2022
Commune de Vésenaz

Élaboration d'un plan d'action pour le climat
28 Janvier 2023
Commune de Meinier

Rencontre avec des collectifs de citoyens

Collaboration et planification continues avec les collectifs de citoyen.ne.s et les participant.e.s

Partager les résultats avec les citoyen.ne.s

dialogues

Recrutement

Vide Grenier Collonge Bellerive

Alternatiba

Tout ménage et distribution dans les communes; affiché à la Poste

Bien vivre et participation citoyenne

Événement de lancement d'un cycle de conférences sur la transition énergétique dans nos communes | **20 septembre 2022** |Vandoeuvres

Imaginer le futur

À quoi ressemblera le bien vivre dans nos communes en 2035 ? | Atelier participatif avec BDs | **19 octobre 2022** | Meinier

dialogues

Energy citizenship for a sustainable future

L’énergie dans nos bâtiments : sobriété choisie ou subie ?

Discussion et débat | **22 novembre 2022** |Choulex

dialogues

Table ronde avec des expert.e.s

Questions/réponses |**14 décembre 2022** | Vésenaz

Table 1 : Energie
- Mme Salamone des Services de Chauffage Genevois
- M. Velebit des SIG

Table 2 : Zéro déchet
- Mme Cimatti du canton de Genève
- Mme Letellier de ZeroWaste Suisse

Table 3 : Consommation
- De Maio de Ma Terre
- M. Wetzel de Cuisine Mobile
- Mme Haenni du Le pain du jardin

Table 4 : Alimentation
- M. Dupraz de l'Affaire Tournerêve
- M. Andrey de La microferme des Orties

Table 5 : Mobilité
- Mme Jeanneret de ProVelo
- Mme Guibert, déléguée à la mobilité de la ville de Vernier
- M. Jotterand, vice-président de l'ATE Genève

Table 6 : Bien-être durable
- La Professeur Rossier de l'Université de Genève
- Mme Moynat de l'Université de Genève

Table 7 : Participation citoyenne
- Professeur Stojanovic de l'Université de Genève
- Mme Kenef du collectif BreakFree
- M. Oberson du parlement des jeunes de Collonge-Bellerive

Table 8 : Partage/réparation d'objets
- Mme Bondolfi de la FRC
- M. Stitelmann de la Manivelle

Atelier de planification

Élaboration d’idées | **28 janvier 2023** |Meinier

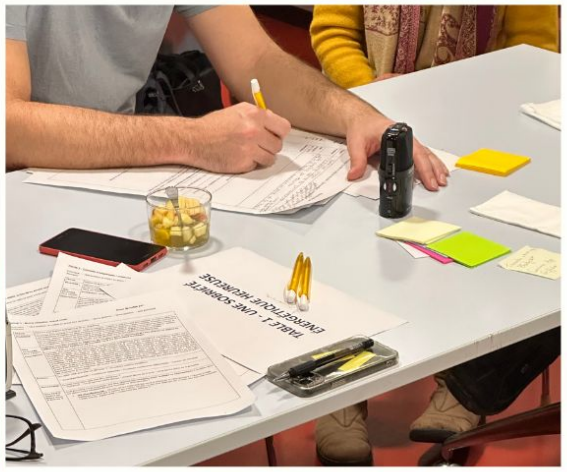

Résultats : 16 idées proposées

Participation citoyenne

1 : Une communauté de communes

2 : Expérimenter la consommation plus durable

3 : Valoriser et visibiliser les actions associatives

4 : Un forum citoyen par tirage au sort

Alimentation & Production

5 : Manger, c'est la vie !

6 : Des jardins communautaires et/ou potagers urbains

Sobriété énergétique

7 : Groupe de soutien énergétique

8 : Sobriété numérique

9 : Mutualisation et partage d'objets

10 : Mise en place de repairs cafés

Mobilité

11 : Espace de coworking

12 : Développer le réseau de mobilité douce

13 : Développer le réseau TPG

14 : Développer le partage de différents moyens de transport

15 : Incitation positives et négatives

16 : Changer le rapport à l'avion

Projets d'envergure et thèmes transversaux

- Un espace multifonctionnel
- Événements / démonstrations
- Pérenniser les inter-collectifs citoyens
- Diversité et justice sociale
- Indicateur bien être durable

dialogues

Participation citoyenne - une envie forte de contribuer à la transition

1. **Une communauté de communes**

Continuer à développer les synergies et possibilités entre communes et inter-collectifs citoyens

2. **Expérimenter la consommation plus durable**

Les microgestes ne suffisent plus; organiser le changement au niveau collectif, par des défis, des challenges, des ateliers, des rencontres autour de la consommation durable.

3. **Valoriser et visibiliser les actions associatives**

Valoriser et rendre désirable la participation à des actions collectives.

4. **Un forum citoyen par tirage au sort**

Mettre en place une assemblée citoyenne par tirage au sort. Cette assemblée aurait lieu à l'échelle intercommunale et permettrait d'avoir une représentativité de la population.

Alimentation – soutenir le local et expérimenter le changement

5. Manger, c’est la vie!

Créer des événements qui permettraient de réunir les différents acteur·rice·s (citoyen.ne.s, paysan.ne.s, artisan.ne.s) autour de moments éducatifs, fédérateurs et festifs.

Par exemple,

- Faire des défis alimentaires : sans viande, sans supermarchés, en cuisinant uniquement des légumes de saison, etc. OU des jours avec, des légumes de saison, etc.
- Organiser des cours de cuisine parents-enfants dans les cuisines des écoles, notamment à Bois-Caran (en collaboration avec la *Swiss Food Academy*).
- Organiser des stands de dégustation dans les marchés communaux pour faire découvrir des produits et donner des idées de plats. Il pourrait y avoir des recettes à distribuer.
- Organiser des dîners-presque-parfaits autour d’un thème pour faire découvrir la cuisine végétarienne, végan ou encore les plats signatures de différents pays.

Une des envies du Collectif Collonge Bellerive pour 2023-2024.

dialogues

Alimentation – soutenir le local et expérimenter le changement

6. Des jardins communautaires et/ou potagers urbains

Valoriser tous les espaces disponibles pour produire de la nourriture et favoriser l'essor de la biodiversité

Travailler avec les associations existantes ayant de l'expérience dans les projets de jardin urbain communautaire sur le territoire genevois

Végétaliser les espaces publics, face au changement climatique

Déjà en place à Vandoeuvres par l'Association Genevoise du Coin de Terre (AGCT) – Groupement de l'Avenir

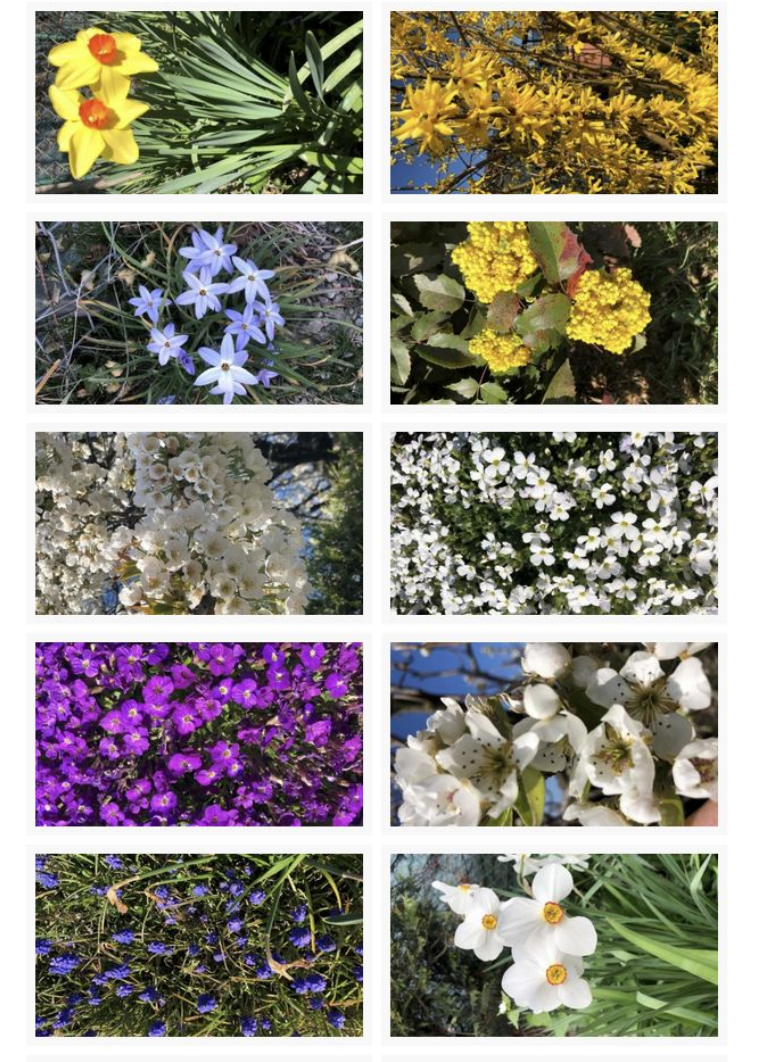

https://fgjf.ch/fgjf-groupement-avenir/

Energie – moins c’est mieux

7. Groupe de soutien énergétique

Il est difficile de savoir à qui faire confiance et par où commencer lorsqu’il est question d’énergie et des solutions à mettre en place pour réduire sa consommation d’énergie.

Dans un premier temps, il serait question pour les citoyen.ne.s de se regrouper pour échanger autour des bonnes pratiques à adopter.

À la suite de l’identification des problèmes, un groupe de conseillers serait développé pour permettre de donner confiance aux citoyen.ne.s. Ils.elles pourraient être formés pour répondre aux interrogations de chacun.ne et les aider dans la transition.

- Axe 1 : Se regrouper pour analyser les améliorations à entreprendre; profiter d’une application au niveau des communes pour mieux recenser les compétences; partager des informations et un savoir faire
- Axe 2 : Développer un groupe de conseillers, en partenariat avec les SIG; former des personnes pour l’entraide autour des questions énergétiques

Choulex est devenu une cité de l’énergie :

https://www.energiestadt.ch/fr/cites-de-lenergie-membres/choulex-154.html

Energie – moins c’est mieux

8. Sobriété numérique

Tendre vers une consommation soutenable du numérique. Il serait question de mettre en place des ateliers pour apprendre aux citoyen.ne.s à gérer leurs données et à sensibiliser de manière plus large à la consommation qu’engendre le numérique.

La sensibilisation passerait également par la mise en place de **challenge collectif** permettant de réduire l’influence du numérique dans le quotidien.

9. Mutualisation et partage des objets ET 10. Mise en place de Repair Cafés

- Bibliothèque intercommunale d’objets pouvant être loués par les citoyen.ne.s.
- Mise en place de repair café dans les commerces ou lors de certains événements.
- Promouvoir des solutions de réparation itinérante.

Une des envies du Collectif Collonge-Bellerive, pour animer le vide grenier du 27.08.23.

Mobilité – douce et durable

11. Espace de coworking

Trois temporalités :

- Immédiatement : Avec le soutien des cafés/commerces
- Moyen terme : Salle mise à disposition par la commune
- Long terme : Grand espace intercommunal

Pourquoi ?

- Réduction du trafic pendulaire
- Réduction des GES
- Gain de temps pour les pendulaires de la commune
- Lien social (vs. travailleur seule chez soi)

Projet pilote en vue à Meinier (à confirmer).

12. Développer le réseau de mobilité douce

Exemple du trajet scolaire

- Privilégier les trajet scolaires à pied ou à vélos
- Sécurisation de certains tronçons
- Sensibilisation dans le milieu scolaire
- Entraide entre les familles

Pourquoi ?

- Réduction du trafic aux abords des écoles
- Réduction des GES, peut également entraîner par la suite un changement dans les pratiques des parents
- Autonomisation des enfants

Mobilité – douce et durable

13 : Développer le réseau TPG

Pour encourager les citoyen.ne.s à changer leur mode de déplacement, le réseau des TPG doit être développé dans nos communes. Cela passerait par une augmentation de la cadence des bus lors des heures creuses, le week-end, mais également par l'amélioration des dessertes dans ces communes. L'offre lacustre pourrait aussi être améliorée et complétée pour exploiter au mieux le lac Léman. Ces améliorations pourraient permettre un report modal, en passant d'une surutilisation de la voiture individuelle à l'utilisation des transports en commun.

14 : Développer le partage de différents moyens de transport

Pour réduire l'utilisation et l'achat de véhicules neufs, il a été proposé de développer le partage des moyens de transport en créant un pôle de partage de différents moyens de transport dans les communes. Cela suivrait le modèle déjà existant dans de grandes villes européennes avec le partage de voiture, de vélo musculaire ou non, ou encore de trottinette.

15 : Incitations positives et négatives

La mise en place d'incitations positives ou négatives permettrait de contraindre l'utilisation de la voiture privée et pourrait permettre d'amener un report modal. Cela passe par un péage urbain, des places de parkings beaucoup plus chères, mais également par des subventions pour les transports en commun ou les vélos. Il pourrait aussi être question d'avantages fiscaux pour les personnes privilégiant les transports en commun ou la mobilité douce.

16 : Changer le rapport à l'avion

Changer le rapport à l'avion est une thématique récurrente à l'échelle nationale. Il est difficile à l'échelle des communes d'intervenir sur cette problématique. Cependant, une prise de conscience et une responsabilisation de la part des citoyen.ne.s doivent avoir lieu. Une campagne de sensibilisation dans les communes, dans les écoles serait une solution. Il a également été question de promouvoir et développer l'offre socioculturelle locale. Les communes ont un rôle à jouer dans la promotion des moyens de transport doux et notamment en subventionnant les trains par exemple.

Idées transversales

- Un espace multifonctionnel pour des projets de développement durable

un lieu multifonctionnel regroupant un grand nombre de services d'utilité publique, tels que : une bibliothèque, une ludothèque, une épicerie locale, des cafés, une bibliothèque d'objets, un local de prêt de vélo, une salle de fête, des espaces de télétravail, etc. Espace possible: l'ancien siège de l'agence Thomson Reuters à La Pallanterie, autour d'un pôle de développement commercial de La Pallanterie.

- Des événements ponctuels pour démontrer les changements de pratiques possibles

Favoriser le lien social et accompagner les citoyen.ne.s dans un processus de transition des modes de vie, non pas uniquement en responsabilisant individuellement les citoyen.ne.s, mais ancrer ce changement dans des pratiques collaboratives et participatives positives.

Créer des événements communautaires ou inter-communautaires ponctuels qui permettent de rassembler les personnes qui s'engagent pour un "mieux-vivre ensemble". Coaching, partage, acquisition de nouvelles compétences et connaissances… mais aussi des moments de fête.

Ces événements pourraient ainsi permettre de faire connaître les différent.e.s acteurs.trices de la région et favoriser une économie locale et solidaire.

Idées transversales

- La pérennisation des efforts inter-collectifs citoyens sur les communes

Un regroupement des collectifs citoyens (Meinier, Choulex, Collonge-Bellerive,) et une extension à d'autres communes (Vandoeuvres, Hermance, Anières, etc.) permettraient de donner plus de poids à leurs revendications et d'avoir une plus grande force d'action pour mettre en place des projets intercommunaux.

Une bonne communication entre les différents collectifs permettrait de gagner en efficacité et de maximiser l'énergie investie dans la mise en place de projets dans les communes.

La participation dans des collectifs doit aussi être sensible aux différences de genre, d'âge, etc, en créant des conditions qui sont propices à la participation d'une diversité de personnes.

Le collectif de Choulex propose une Consultation PDCom : organisation d'ateliers de réflexion destinés aux habitants sur une demi-journée en juin et rassembler/synthétiser les observations que l'on fera remonter à la Mairie.

- Le respect pour la diversité et une plus forte équité de genre

Dès le premier Forum à Vandoeuvres, les participant.e.s ont souligné l'importance de ne pas se cloisonner entre soi et de garder des ouvertures envers les autres. Si certaines personnes ne peuvent se passer de leur voiture, ce n'est pas pour autant qu'ils.elles ne devraient pas être inclus.e.s dans la transition écologique. Cette transition devrait respecter la diversité.

Une autre notion transversale essentielle est celle du genre. La répartition du temps de travail, des tâches ménagères, de la garde des enfants est encore hautement inégale. Les participant.e.s ont demandé que les collectifs soient attentifs à ce sujet en interne et agissent en conscience des disparités de genre lorsqu'ils mettent en place des initiatives.

Idées transversales

- Un nouvel indicateur pour la prospérité dans notre région

Dans le Grand Genève, une charte a été signée en 2023 pour mettre en place une nouvelle boussole politique qui tienne compte des enjeux sociaux et écologiques.

Cet outil pourrait être adapté pour les besoins des communes et servir de support de communication sur l'avancée de leur transition respective.

La récolte des données et le temps à investir pour compléter cet outil ont été jugés trop importants et complexes pour être traités lors des forums > **comment le mettre en place au niveau des communes, en lien avec des plans climat par exemple ?**

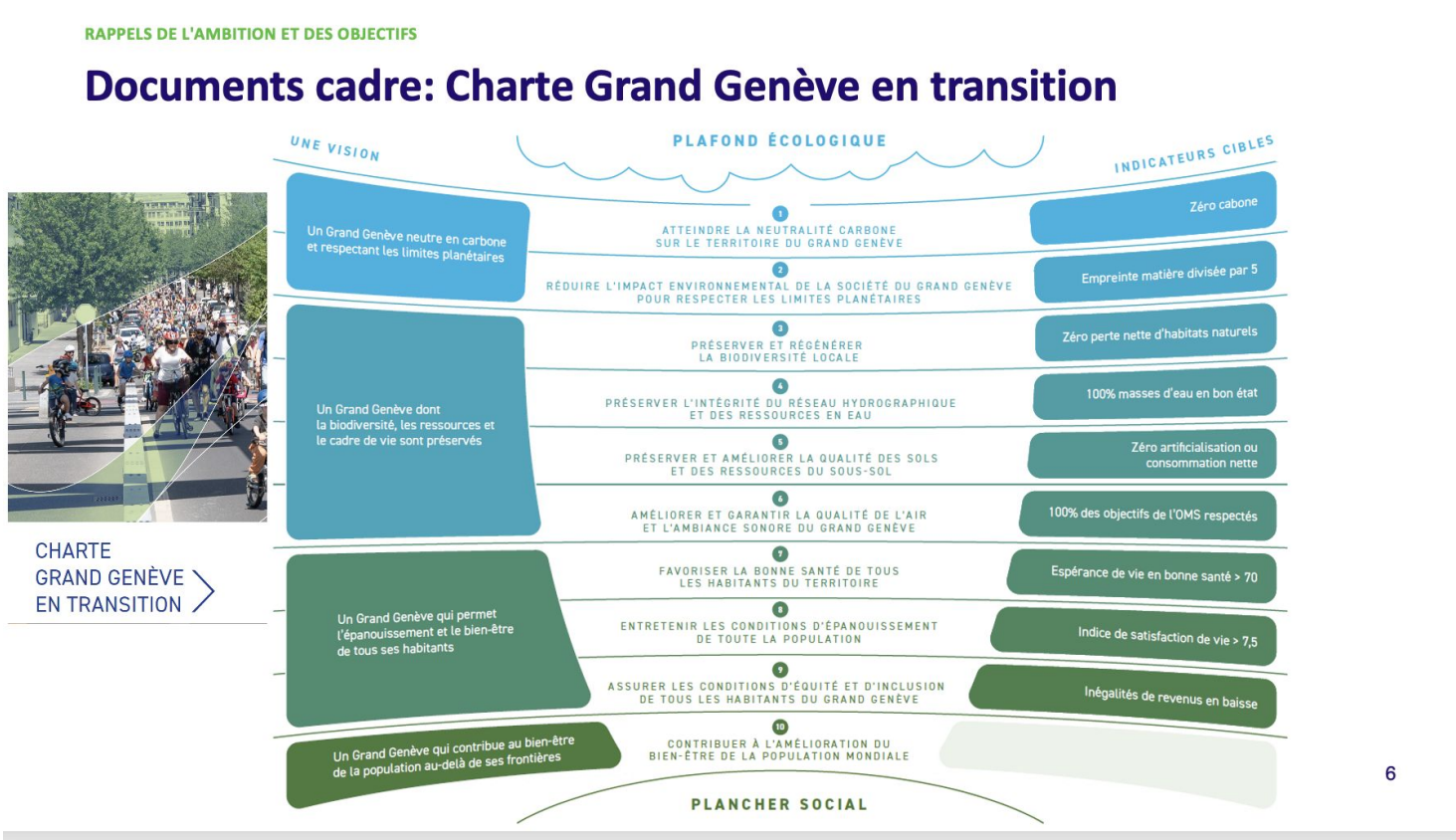

Mesurer énergie et émissions carbone des bâtiments, mobilité, biodiversité et inégalités - par exemple

Prochaines étapes

Le retour des participant.e.s.

- Participer, ça fait du bien!
- Besoin d'affiliation et de porter des idées

Le souhait des participant.e.s.

- Avoir un retour des Mairies
- Faire un communiqué de presse
- Communiquer les résultats avec les participant.e.s et d'autres acteurs-trices de la région (Parlement des jeunes, Travailleurs sociaux hors murs - TSHM, etc.)
- Sonder un public plus large
- Porter 1-2 projets

Le projet DIALOGUES recommande:

- **Décider des priorités** et qui est porteur de quoi sur quel territoire et temporalité
  - Ce que peuvent faire les citoyens, ce qui nécessite une action de la part de la commune

- Comment amener **un plus large public** à contribuer ou voter sur des idées?
  - Présenter les résultats et demander des votes à des événements dans les communes
  - Passer par les Mairies pour envoyer une enquête / sondage en ligne (exemple de Carouge)
  - D'autres idées ou envies?

consortium

ENERGIE INSTITUT an der Johannes Kepler Universität Linz

Alleanza per il Clima Italia onlus

GenderCC Women for Climate Justice

DAFNI Network of Sustainable Greek Islands

CSD CENTER FOR THE STUDY OF DEMOCRACY

İZMİR EKONOMİ ÜNİVERSİTESİ

UNIVERSITÉ DE GENÈVE GENEVA SCHOOL OF SOCIAL SCIENCES

PIK

NTNU Social Research

NTNU Norwegian University of Science and Technology

ROMA TRE UNIVERSITÀ DEGLI STUDI

UQÀM

LOBA®

www.dialoguesproject.eu

info@dialoguesproject.eu

/dialoguesh2020

This project has received funding from the European Union's Horizon 2020 research and innovation programme under grant agreement No 101022585